



Dados Básicos

Serviço Benefício Assistencial à Pessoa com Deficiência	Status Concluída	Prioridade Normal
Unidade de Protocolo DIVISÃO DE GERENCIAMENTO DAS CENTRAIS DE ANÁLISE	Data de entrada do requerimento 29/08/2023 10:48 Última atualização 29/08/2023 12:34	Canal de atendimento Central de Serviços - Internet

Endereço para atendimento:

A tarefa não possui endereço para atendimento externo.

Campos adicionais:

Campo	Valor
Deseja cadastrar Procurador ou Representante Legal para este pedido?	C) Procurador
Comunicarei o óbito do titular/dependente ou cessação da representação do benefício no prazo de até 30 dias da data do ocorrido*.	Ciente e de acordo
CPF	04958005978
Onde você mora?	Moro em residência
Forma de Convívio	Com pessoas da família
Você recebe algum benefício do INSS ou de outro órgão, exceto Bolsa Família?	B) Não
Você é estrangeiro em situação regular no Brasil?	B) Não
Caso não possua os requisitos ao benefício na data de hoje, autoriza o INSS a alterar a data do pedido para atender às condições para o benefício?	Não
NB	713.663.980-9
NR	57101399
Gastos de uso contínuo com renda comprometida e negativa do Poder Público?	Não
Medicamentos: renda comprometida?	Não
Medicamentos: uso contínuo?	Não
Medicamentos: incluiu anexos(s) do uso contínuo?	Não
Medicamentos: negativa pelo Poder Público?	Não Informado
Medicamentos: incluiu anexos(s) da negativa pelo Poder Público?	Não
Medicamentos: concorda com valor dedutível?	Não Informado
Medicamentos: incluiu anexos(s) da não concordância com valor dedutível?	Não
Consultas e Tratamentos: renda comprometida?	Não
Consultas e Tratamentos: uso contínuo?	Não
Consultas e Tratamentos: incluiu anexos(s) do uso contínuo?	Não
Consultas e Tratamentos: negativa pelo Poder Público?	Não Informado
Consultas e Tratamentos: incluiu anexos(s) da negativa pelo Poder Público?	Não
Consultas e Tratamentos: concorda com valor dedutível?	Não Informado
Consultas e Tratamentos: incluiu anexos(s) da não concordância com valor dedutível?	Não
Fraldas: renda comprometida?	Não
Fraldas: uso contínuo?	Não
Fraldas: incluiu anexos(s) do uso contínuo?	Não
Fraldas: negativa pelo Poder Público?	Não Informado
Fraldas: incluiu anexos(s) da negativa pelo Poder Público?	Não
Fraldas: concorda com valor dedutível?	Não Informado
Fraldas: incluiu anexos(s) da não concordância com valor dedutível?	Não
Alimentação Especial: renda comprometida?	Não
Alimentação Especial: uso contínuo?	Não
Alimentação Especial: incluiu anexos(s) do uso contínuo?	Não
Alimentação Especial: negativa pelo Poder Público?	Não Informado
Alimentação Especial: concorda com valor dedutível?	Não Informado
Alimentação Especial: incluiu anexos(s) da não concordância com valor dedutível?	Não
Indicação para Proteção Especial?	Não
Alimentação Especial: incluiu anexos(s) da negativa pelo Poder Público?	Não
Proteção Especial: incluiu anexos(s) comprovando a necessidade?	Não
Proteção Especial: incluiu anexos(s) da negativa do Poder Público?	Não

Interessados

CPF	Nome Completo	Data Nascimento	Nome Completo da Mãe
367.755.251-68	FRANCISCO AGOSTINHO GONDIM	04/04/1959	MARIA AGOSTINHO DA SILVA

Procuradores / Representantes Legais

CPF	Nome Completo	Data Nascimento	Nome Completo da Mãe
049.580.059-78	LUIS HENRIQUE MIRANDA BASTOS	28/01/1986	EUNICE DOS ANJOS MIRANDA

Instituidores

A tarefa não possui instituidores.

Anexos

ID	Nome do Arquivo	Descrição do Arquivo	Tamanho	Enviado Por	Autenticado?
397661834	DOCUMENTOS MÉDICOS 6.pdf	Outros documentos	1,72MB	367.755.251-68 - 29/08/2023 10:48	Não
1401084504	- Benefício Assistencial à Pessoa com Deficiência (Tarefa principal)				
397661840	comprometimento_renda.pdf	Comprometimento de Renda	7,54kB	367.755.251-68 - 29/08/2023 10:48	Não
1401084504	- Benefício Assistencial à Pessoa com Deficiência (Tarefa principal)				
397661828	COMPROVANTE DE ENDEREÇO EM NOME PRÓPRIO.pdf	Outros documentos	357,51kB	367.755.251-68 - 29/08/2023 10:48	Não
1401084504	- Benefício Assistencial à Pessoa com Deficiência (Tarefa principal)				
397661827	CERTIDÃO DE CASAMENTO.pdf	Documento de identificação de todos os membros do grupo familiar	653,10kB	367.755.251-68 - 29/08/2023 10:48	Não
1401084504	- Benefício Assistencial à Pessoa com Deficiência (Tarefa principal)				
397661804	PROCURAÇÃO.pdf	Procuração e representação legal, se for o caso	674,84kB	367.755.251-68 - 29/08/2023 10:48	Não
1401084504	- Benefício Assistencial à Pessoa com Deficiência (Tarefa principal)				
397661805	COPIA_OAB.pdf	Documentos de identificação do procurador e/ou representante legal, se for o caso	171,61kB	367.755.251-68 - 29/08/2023 10:48	Não
1401084504	- Benefício Assistencial à Pessoa com Deficiência (Tarefa principal)				
397661830	DOCUMENTOS MÉDICOS 2.pdf	Outros documentos	4,72MB	367.755.251-68 - 29/08/2023 10:48	Não
1401084504	- Benefício Assistencial à Pessoa com Deficiência (Tarefa principal)				
397661833	DOCUMENTOS MEDICOS 5.pdf	Outros documentos	630,71kB	367.755.251-68 - 29/08/2023 10:48	Não
1401084504	- Benefício Assistencial à Pessoa com Deficiência (Tarefa principal)				
397661832	DOCUMENTOS MÉDICOS 4.pdf	Outros documentos	1,17MB	367.755.251-68 - 29/08/2023 10:48	Não
1401084504	- Benefício Assistencial à Pessoa com Deficiência (Tarefa principal)				
397661839	grupo_familiar.pdf	Grupo Familiar	7,09kB	367.755.251-68 - 29/08/2023 10:48	Não
1401084504	- Benefício Assistencial à Pessoa com Deficiência (Tarefa principal)				
397661837	CADASTRO ÚNICO.pdf	Outros documentos	170,09kB	367.755.251-68 - 29/08/2023 10:48	Não
1401084504	- Benefício Assistencial à Pessoa com Deficiência (Tarefa principal)				
397661806	DOCUMENTOS PESSOAIS.pdf	Documentos de identificação do interessado	634,74kB	367.755.251-68 - 29/08/2023 10:48	Não
1401084504	- Benefício Assistencial à Pessoa com Deficiência (Tarefa principal)				
397661836	DOCUMENTOS MÉDICOS RECENTES.pdf	Outros documentos	481,77kB	367.755.251-68 - 29/08/2023 10:48	Não
1401084504	- Benefício Assistencial à Pessoa com Deficiência (Tarefa principal)				
397661835	DOCUMENTOS MÉDICOS 7.pdf	Outros documentos	394,41kB	367.755.251-68 - 29/08/2023 10:48	Não
1401084504	- Benefício Assistencial à Pessoa com Deficiência (Tarefa principal)				
397661831	DOCUMENTOS MÉDICOS 3.pdf	Outros documentos	4,67MB	367.755.251-68 - 29/08/2023 10:48	Não
1401084504	- Benefício Assistencial à Pessoa com Deficiência (Tarefa principal)				
397661829	DOCUMENTOS MÉDICOS 1.pdf	Outros documentos	4,76MB	367.755.251-68 - 29/08/2023 10:48	Não
1401084504	- Benefício Assistencial à Pessoa com Deficiência (Tarefa principal)				
397661838	CTPS.pdf	Outros documentos	2,22MB	367.755.251-68 - 29/08/2023 10:48	Não
1401084504	- Benefício Assistencial à Pessoa com Deficiência (Tarefa principal)				
397723558	Despacho de Análise.pdf	Despacho de Análise Automático	48,61kB	367.755.251-68 - 29/08/2023 12:34	Não
1401084504	- Benefício Assistencial à Pessoa com Deficiência (Tarefa principal)				



Você pode conferir a autenticidade do documento em
<https://meu.inss.gov.br/central/#/autenticidade>
com o código 230830CES99B70

PROCURAÇÃO "AD-JUDÍCIA - ET EXTRA"

FRANCISCO AGOSTINHO GONDIM, brasileiro, Casado(a), pedreiro, portador da Cédula de Identidade Civil com RG n.º 2374492 inscrito no CPF n.º 367.755.251-68, residente e domiciliado à Rua Paissandú, nº 2125 – Dourados – MS CEP 79.831-380, nomeia e constitui como seu bastante advogado – **LUIS HENRIQUE MIRANDA**, pessoa jurídica de direito privado, inscrita no CNPJ n.º 27.124.610/0001-53, com sede na Rua João Damaceno Pires nº 1140 - Jardim Água Boa em Dourados - MS, devidamente representada pelo advogado – **Luís Henrique Miranda – Sociedade Individual De Advocacia**, brasileiro, divorciado, advogado, inscrito na OAB/MS sob o nº 14809 com escritório profissional situado à Rua João Damaceno Pires, 1140, Jardim Água Boa na cidade e Comarca de Dourados - MS, aos quais confere os mais amplos, gerais e ilimitados poderes para o foro em geral, com a cláusula “ad-judícia – et extra”, em qualquer juízo, instância ou tribunal, ainda que administrativos, especialmente para propor ações de direito em nome da outorgante ou defendê-la nas contrárias, seguindo umas e outras até o final julgamento, conferindo ainda poderes especiais para formular acordos, desistir, transigir, bem como representar os interesses da outorgante em processos administrativos fiscais, de competência da Fazenda Pública Municipal, Nacional, bem como perante aos Órgãos de Proteção e Defesa do Consumidor. Para receber citação inicial, confessar, desistir, reconhecer a procedência do pedido, transigir, renunciar ao direito sobre que se funda a ação, receber, dar quitação e firmar compromisso, podendo para tanto, substabelecer esta a outrem, com ou sem reserva de iguais poderes, podendo, ainda, usar de todos os poderes para o seu mister nos termos supra descritos.

Dourados - MS, aos 16 de Fevereiro de 2022



FRANCISCO AGOSTINHO GONDIM

Testemunha:

Greuzile Araújo Barbosa - CPF: 019.994.911-54

Testemunha:

Shayná Diniz Florentim - CPF: 066.706.211-40

TEM FE PUBLICA EM TODO O TERRITÓRIO NACIONAL 09747519

USO OBRIGATORIO
IDENTIDADE CIVIL PARA TODOS OS FINS LEGAIS
(Art. 13 da Lei nº 8.906/94)



ASSINATURA DO PORTADOR



AB

OBSERVAÇÕES

 **ORDEN DOS ADVOGADOS DO BRASIL**
CONSELHO SECCIONAL DO MATO GROSSO DO SUL
IDENTIDADE DE ADVOGADO

INSCRIÇÃO: 14809

NOME
LUIS HENRIQUE MIRANDA

FILIAÇÃO
EUNICE DOS ANJOS MIRANDA

NATURALIDADE
LOANDA-PR

RG
8.928.695-5 - SSP/PR

QUADOR DE ORÇÃO E TÉCNICO
SIM

DATA DE NASCIMENTO
28/01/1986

CPF
049.580.059-78

VIA EXPEDIDO EM
01 20/04/2011

LEONARDO AVELINO DUARTE
PRESIDENTE

REPÚBLICA FEDERATIVA DO BRASIL

ESTADO DE MATO GROSSO DO SUL

SECRETARIA DE ESTADO DE JUSTIÇA E SEGURANÇA PÚBLICA

INSTITUTO DE IDENTIFICAÇÃO "GONÇALO PEREIRA"



POLEGAR DIREITO

NÃO ASSINOU NESTE ATO

ASSINATURA DO TITULAR

CARTEIRA DE IDENTIDADE

PI28

VÁLIDA EM TODO O TERRITÓRIO NACIONAL

REGISTRO GERAL

2.374.492

NOME

Francisco Agostinho Gondim

FILIAÇÃO

Vicente Ferreira Gondim

Maria Agostinho da Silva

NATURALIDADE

Assaré - CE

DOC. ORIGEM

C C 1089 L B04 F 179

Assaré - CE

CPF

367.755.251-68

2ª Via

DATA DE EXPEDIÇÃO

02/09/2016

DATA DE NASCIMENTO

04/04/1959

PIS / PASEP



Rubens Góes Pereira

Secretário de Estado de Justiça e Segurança Pública

ASSINATURA DO DIRETOR

LEI Nº 7.116 DE 29/08/83

PROIBIDO PLASTIFICAR





REPÚBLICA FEDERATIVA DO BRASIL
REGISTRO CIVIL DAS PESSOAS NATURAIS

CERTIDÃO DE CASAMENTO

NOMES:

FRANCISCO AGOSTINHO GONDIM
MARIA LAFAETE DE BARROS

MATRÍCULA:

0158000155 1980 2 00004 179 0001089 69

Nomes completos de solteiro, datas e locais de nascimento, nacionalidades e filiação dos conjuges

FRANCISCO AGOSTINHO GONDIM, nascido em Assaré, Estado do Ceará a 04 de abril de 1959, brasileiro, agricultor, filho de **VICENTE FERREIRA GONDIM** e **MARIA AGOSTINHO DA SILVA**; **MARIA LAFAETE DE BARROS**, nascida em Assaré, Estado do Ceará a 07 de dezembro de 1964, brasileira, doméstica, filha de **VICENTE CORNELIO DE BARROS** e **MARIA ALVES DE BARROS**

DATA DO REGISTRO DO CASAMENTO POR EXTENSO
seis de agosto de mil e novecentos e oitenta

DIA
06

MÊS
08

ANO
1980

REGIME DE BENS DO CASAMENTO
Separação de Bens

NOME QUE CADA UM DOS CONJUGES PASSOU A UTILIZAR (QUANDO HOUVER ALTERAÇÃO)

FRANCISCO AGOSTINHO GONDIM - O MESMO
MARIA LAFAETE DE BARROS GONDIM

OBSERVAÇÕES / AVERBAÇÕES

EMOLUMENTOS: R\$ 20,03; FERMOJU: R\$ 2,52 e SELO: R\$ 4,68.
TOTAL: R\$ 27,23.



CARTÓRIO DO 1º OFÍCIO - REGISTRO CIVIL
O Substituto, ALESSANDRO MOREIRA RIBEIRO

ASSARÉ - Ceará
Rua Dr. Gentil Braga, 22A Centro
Tel. 35351146

O conteúdo da certidão é verdadeiro. Dou fé.

ASSARÉ, 30 de janeiro de 2012.

ALESSANDRO MOREIRA RIBEIRO



EMPRESA DE SANEAMENTO DE MATO GROSSO DO SUL S.A.

CNPJ/MF 03.982.931/0001-20 - INSC. EST. 28.104.248-9

CONTA MENSAL DE SERVICOS DE AGUA E/OU ESGOTO

Nota Fiscal: 345755 Serie: A02 Documento: 182292246

CPF/CNPJ: 999.***.***-9 CFOP: 5101

Data Emissao: 18/08/2023 Data Impressao: 21/08/2023 11:08

Nº MATRÍCULA INSCRIÇÃO IDENT.DEB.AUTOMÁTICO MÊS DE REFERÊNCIA

20575292

20.370.00.010.093.0150.000-5 20.575292.4 08/2023

FRANCISCO AGOSTINHO
PAISSANDU, R
DOURADOS CEP 79830220

010 007 0980

02125

LACRE
4740111HIDRÔMETRO
A20S208083
DATA DA INSTALAÇÃO
24/09/2020UNIDADE CONSUMO
RES. COM. IND. PUB.
002 000 000 000

LEITURA ANTERIOR	DATA LEITURA	LEITURA ATUAL	DATA LEITURA	PER. PRÓX. LEITURA	CONSUMO DO MÊS	MÉDIA
000724	20/07	000740	21/08	18 A 22/09	000016	000017

CATEGORIA	FAIXAS DE CONSUMO (m³)	VOL. POR UNID. CONS (m³)	NÚMERO DE UNID. CONSUMO	VOLUME TOTAL (m³)	PREÇO (m³) ÁGUA	VALOR NA FAIXA RS	PREÇO (m³) ESGOTO	VALOR NA FAIXA RS
RES	00 - 10	08	2	16	5,34	85,44	2,67	42,72

ULTIMOS CONSUMOS FATURADOS

JUL 2023	JUN 2023	MAI 2023	ABR 2023	MAR 2023	FEV 2023	JAN 2023	DEZ 2022	NOV 2022	OUT 2022	SET 2022
00014	00016	00019	00015	00015	00021	00014	00017	00015	00015	00017

VALOR DE AGUA	85,44
VALOR DE ESGOTO	42,72
VALOR DA TARIFA FIXA	14,03

Reajuste de 4,18% vigencia de 01/07/2023 a 30/06/2024.
A taxa de coleta de residuos solidos e de responsabilidade da Prefeitura - informacoes - CAC ou atraves do e-mail taxadecoleta@dourados.ms.gov.br e whatsapp (67)984686045

PIS/PASEP 1,65% e COFINS 7,60%

Reservado para o Fisco: a56379a176f0bd2bf85e440354ae00859e458c18
Emitido conforme Regime Especial - N 11/043542/2011, de 04/10/2011

VENCIMENTO 09/09/2023

TOTAL A PAGAR R\$

142,19

MENSAGEM Sr. Caixa, autorizamos o recebimento desta fatura após o vencimento.
- O NAO PAGAMENTO DA CONTA ACARRETARA O CORTE DO FORNECIMENTO. CO
NFORME ART 40 DA LEI 11.445, DE 5 DE JANEIRO DE 2007

---- INFORMACOES SOBRE A QUALIDADE DA AGUA DISTRIBUIDA - 07/2023 ----

PARAMETRO	AM. REAL	AM. CONF	AM. DESCONF	MEDIA MEN	VALOR PERM.
TURBIDEZ	167	167	0	049	50 uT4
COR	167	167	0	153	150 uH5
COLOR	167	167	0	145	50 m&L
C. TOT	167	167	0	NA	Ausencia
PH	8	8	0	666	NA
E. COLI	167	167	0	NA	Ausencia

DECRETO no 5.440, de 04/05/2005. Estabelece definicoes e procedimentos sobre o controle de qualidade da agua de sistemas de abastecimento e institui mecanismos e instrumentos para divulgacao de informacao ao consumidor sobre a qualidade da agua para consumo humano.

Para todas as amostras fora do padrão, foram realizadas ações corretivas e recoletas, até a obtenção da normalidade do Sistema.
Recomendamos a limpeza semestral de sua caixa d'água, ou quando necessário, para assim evitar o risco de contaminação.
Informações adicionais sobre a qualidade da água distribuída poderão ser obtidas no SAC 0800 067 6010 ou mesmo em nosso escritório na
AV. MARCELINO PIRES. 4430, VILA INDUSTRIAL

COMPROVANTE DO CLIENTE - Autenticação no Verso



EMPRESA DE SANEAMENTO DE MATO GROSSO DO SUL S.A.

CNPJ/MF 03.982.931/0001-20 - INSC. EST. 28.104.248-9

CONTA MENSAL DE SERVICOS DE AGUA E/OU ESGOTO

INSCRIÇÃO 20.370.00.010.093.0150.000-5 MATRÍCULA 20575292 VENCIMENTO 09/09/2023
DOCUMENTO TOTAL A PAGAR R\$ MES REFER. 08/2023
182292246 142,19
FRANCISCO AGOSTINHO
PAISSANDU, R
DOURADOS 02125



PAGUE COM PIX

EVITE TRANSTORNOS. O NAO PAGAMENTO DA CONTA.
ACARRETARA NO CORTE DO FORNECIMENTO.

82610000001-5 42190110202-8 40909182292-7 24620575292-5

GENTE ARRECADADOR - Autenticação no Verso

COD Centro Otorrinolaringológico Dourados Ltda
Rua Toshinobu Katayama 1305
Tel 67 34221753

LAUDO MÉDICO DE VIDEOLARINGOSCOPIA

PACIENTE: Francisco Agostinho Gondim
Idade: 61 anos Data: 31/03/2021 Médico Solicitante: Dr Luiz Augusto Cassettari
Indicação clínica: Controle leucoplasia PVE com BX negativa para malignidade

SUPRAGLOTE

Base da Língua: livre

Valéculas: livres

Epiglote: livre

Seios Piriformes: livres

Pregas Aritenoepigloticas: não visualizo lesão

GLOTE

Movimentação: preservada

Coloração: normocorada

Bandas Ventriculares: livres

Bordas Livres das Pregas: diminuta área com leucoplasia anterior e reação cicatricial em prega vocal a esquerda

Fechamento Glótico: incompleto

Comissura Posterior: sem alteração

OBSERVAÇÕES: diminuição considerável de área leucoplásica em prega vocal esquerda.

Este exame deve ser analisado pelo seu Médico em conjunto aos dados clínicos.

Mário Orlando Dossi
Otorrinolaringologista
CRM 5097 - MS

Centro Otorrinolaringológico Dourados

RELATÓRIO MÉDICO DE VIDEOLARINGOSCOPIA:

PACIENTE: Francisco Agostinho Gongim

IDADE: 62 anos RG: CPF:

Data: 13.09.2021 Médico Solicitante: Dr Luiz Augusto

Indicação clínica: tabagismo e seguimento de leucoplasia de prega vocal esquerda

Exame realizado sob anestesia tópica com lidocaína 10%, apresentando, neste momento:

Supraglote:

Base da Língua: livre

Valéculas: livre

Epiglote: livre

Seios Piriformes: livres

Pregas Aritenoepigloticas: livres

Glote:

Movimentação: preservada

Coloração: leve hiperemia

Bandas Ventriculares: livres

Bordas Livres das Pregas Vocais: irregularidade interessando terço anterior de prega vocal esquerda

Fechamento Glótico: incompleto

Comissura Posterior: livres

OBSERVAÇÕES: irregularidade interessando terço anterior de prega vocal esquerda; onda mucosa aparentemente reduzida à esquerda.

Este exame deve ser analisado pelo seu Médico em conjunto aos dados clínicos.

Fabrizio Silva Lobo
Otorrinolaringologista
CRM/MS 5108

MEDWARE Sistemas Médicos Ltda

Tel.: (61) 381 0834 Site: <http://www.medware.com.br>

Laudo de Ecocardiograma			
Paciente :	FRANCISCO AGOSTINHO GONDIM	Exame :	000307
Data de Nasc.:	04/04/1959	Sexo : Masculino	Data : 28/05/2020
Idade :	61 Anos 1 Mês	Matric. :	
Convênio :	PAX	Registro	
Solicitado por	DR. MARCO EDUARDO BELUCIO		

Dados do Exame			
Dados do Paciente:			
Altura			
Peso			
Superfície Corporal			
Parâmetros Estruturais:			
Aorta (Diâmetro da Raiz)	32 mm		-
Átrio Esquerdo	32 mm		-
Diâmetro Ventricular Direito	22 mm		-
Diâmetro Diastólico Final do VE	45 mm		-
Diâmetro Sistólico Final do VE	28 mm		-
Espessura Diastólica do Septo	08 mm		-
Espessura Diastólica da PPVE	08 mm		-
Relações e Funções Ventriculares:			
Relação Átrio Esquerdo / Aorta	1,00		-
Fração de Ejeção (Teicholz)	68 %		-
Massa Ventricular Esquerda	142 g		-
Relação Massa / Superfície Corporal			-
Percent Encurt Cavidade	38 %		-
Relação Septo / PPVE	1,00		-
Volume Diastólico Final	92 ml		-
Volume Sistólico	63 ml		-
Relação Volume / Massa	0,64 ml/g		-
Volume Sistólico Final	30 ml		-

EXAMES TRAZIDOS
PELO PACIENTE

MEDWARE Sistemas Médicos Ltda

Tel.: (61) 381 0834 Site: <http://www.medware.com.br>

FRANCISCO AGOSTINHO GONDIM

Parâmetros Descritivos

COMENTÁRIOS

Exame realizado com qualidade técnica e janela acústica adequadas.

SEPTO INTERVENTRICULAR

Apresenta movimento sistólico e espessura diastólica normais.

PAREDE POSTERIOR DO VE

Apresenta movimento sistólico e espessura diastólica normais.

VENTRÍCULO ESQUERDO

Apresenta função sistólica e espessura miocárdica preservada, não sendo observadas alterações da contratilidade segmentar.

VENTRÍCULO DIREITO

Apresenta diâmetros cavitários normais, sem evidência de alterações contráteis.

ÁTRIO ESQUERDO

Diâmetros internos normais.

ÁTRIO DIREITO

Diâmetros internos normais.

AORTA

Raiz aórtica e aorta ascendente de diâmetros normais.

VÁLVULA MITRAL

Apresenta espessamento valvar discreto.

VÁLVULA AÓRTICA

Bicúspide e espessada com abertura reduzida. Insuficiência aórtica de grau moderado. Gradiente sistólico VE-Ao máximo estimado em 45 mmHg e médio em 25 mmHg.

VÁLVULA PULMONAR

Valva pulmonar morfológicamente normal, sem alterações ao estudo com Doppler.

PERICÁRDIO

Apresenta espessura normal e não há evidências de derrame.

OBSERVAÇÃO

A pressão sistólica na artéria pulmonar foi estimada em 33 mmHg (sendo estimada em 10 mmHg a pressão atrial direita).

CONCLUSÕES

- Função sistólica (global e segmentar) biventricular preservada.
- Câmaras cardíacas com diâmetros normais.
- Valva aórtica bicúspide com insuficiência moderada e estenose discreta a moderada.

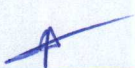
DR. MATHEUS KRAUSER ANDREATTA
CRM: 6539

Fabricio Aparecido Leiva - Me.Rua dos Missionários Nº 1050 Vila Planalto- Dourados/MS
(67) 3421-0115**EXAMES TRAZIDOS
PELO PACIENTE****ECG de Repouso****Dados do Paciente**

Nome: FRANCISCO AGOSTINHO GONDIM

Reg. Clínico:

Data de Nascimento: 04/04/1959

Sexo: Masculino

Dados do Exame

Exame: 17949

Data: 17/07/2020

Convênio: ONCOLOGIA

Hora: 07:27

Responsável: FABRICIO APARECIDO LEIVA

Solicitante: LUIZ AUGUSTO CASSETTARI

CRM: 5131

CRM: 10586

Laudos

Bradicardia sinusal.

Sobrecarga ventricular esquerda.

Correlacionar com dados clínicos e exames complementares.

FABRICIO APARECIDO LEIVA

CRM: 5131

Fabricio Aparecido Leiva - Me.
ECG de Repouso

Exame: 17949
Nome: FRANCISCO AGOSTINHO GONDIM
FC 49 bpm

Reg.Clin.:
Filtros: 60Hz Muscular

Data: 17/07/2020 - 07:32
Nasc.: 04/04/1959
Vel.: 25 mm/s

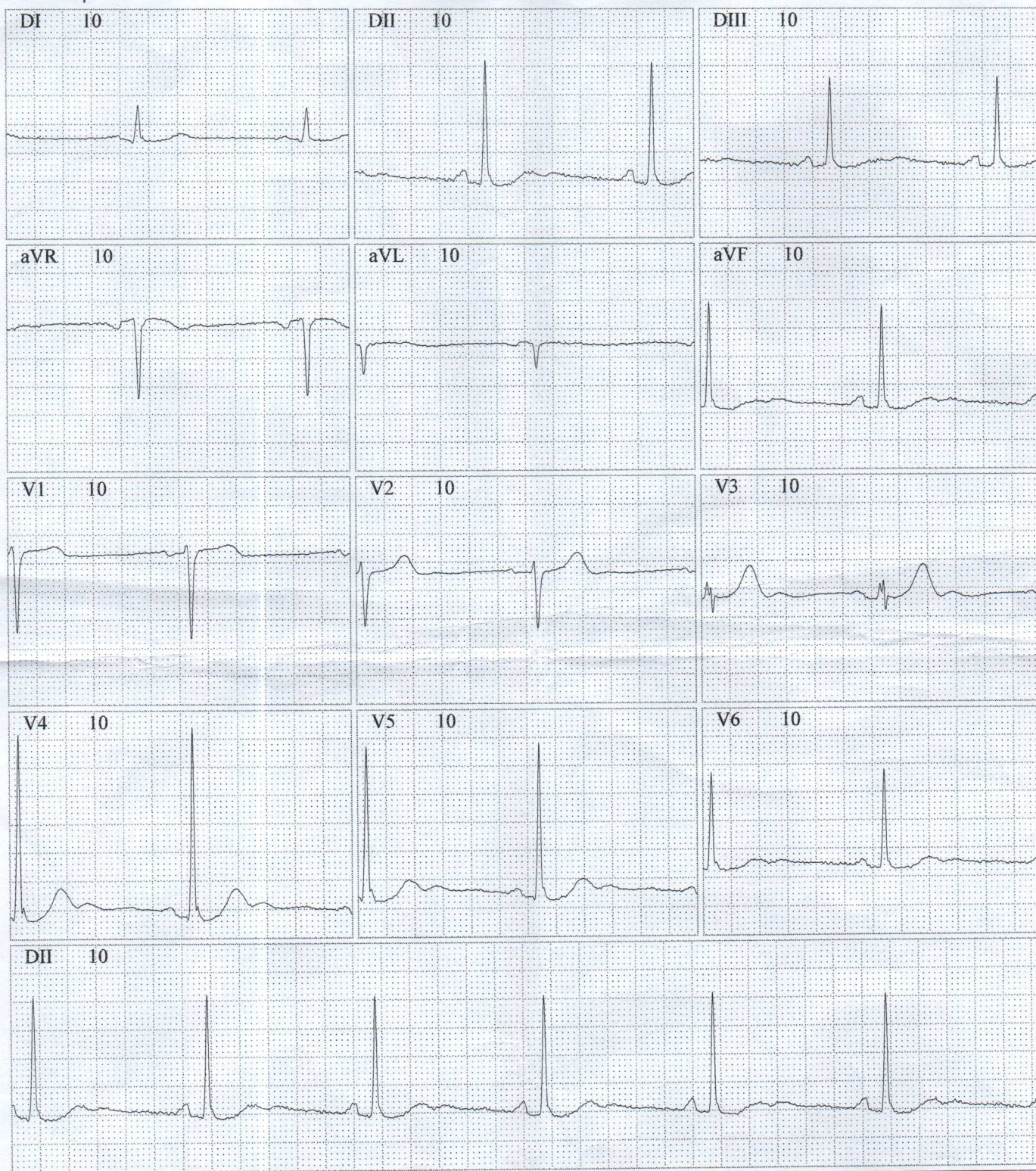

FISIOCLÍNICA CARDIOPULMONAR MM LTDA-ME

RUA CIRO MELO, 2976/ ESQUINA COM RUA DOS MISSIONARIOS (67)34274002

ID:	FAG				
Nome:	FRANCISCO AUGOSTINHO GONDIM	04/04/1959	Data de exame:	03/06/2020 10:03	
Idade:	61 anos 1 meses	DN:	58 kg	IMC:	22,1
Altura:	162 cm	Peso:	Caucasiana	Factor:	100
Sexo:	Masculino	Etnia:	0		
Fumante:	Ex-fumante	Dispneia:			
Exame solicitad...	DR. MATHEUS K. ANDREATA CRM5539	Profissão:	CARPINTEIRO		
Histórico do paciente					
CONV.: PAX ST. 99% FC. 60bpm	Medicação SALBUTAMOL 400mcg				

Atenção: Os dados e gráficos da espirometria são os melhores valores individuais ou a melhor curva composta

Resumo de todos os testes relaxados

	CV	VT	Qualidade	VAR	Tempo	Data
Base*	1,85	1,60	N/D		10:04	03/06/2020
Base	1,71	1,42	N/D	-8%	10:05	03/06/2020
Base	1,65	1,43	N/D	-11%	10:05	03/06/2020

Chave: * - Melhor predefinido, ^ - Melhor manual, + - Melhor individual

A variação baseia-se em CV.

Índices seleccionados dos melhores sopros

Índice	Base	% Prev.	Valo rZ	Pós1	% Prev.	%alt	Valo rZ	[Mín.	Prev.	Máx.]	DP
CV	1,85 l										
VEF1	2,50 l	79%		2,75 l	87%	10%		2,39 l	3,15 l	3,91 l	
VEF1/CV	135%										
VEF3	3,02 l			3,43 l		14%					
VEF6	3,05 l	79%		3,47 l	90%	14%		2,99 l	3,86 l	4,73 l	
CVF	3,05 l	78%		3,47 l	88%	14%		3,03 l	3,93 l	4,83 l	
VEF1/CVF	82%			79%		-3%		72%	80%	88%	
PFE	(6,34 l/s)	62%		(7,13 l/s)	70%	12%		7,75 l/s	10,20 l/s	12,64 l/s	
FEF25	5,49 l/s			5,89 l/s		7%					
FEF50	3,14 l/s	79%		2,77 l/s	70%	-12%		2,38 l/s	3,96 l/s	5,55 l/s	
FEF25-75	2,53 l/s	83%		2,40 l/s	79%	-5%		1,79 l/s	3,03 l/s	4,27 l/s	
FEF75	0,80 l/s	75%		1,11 l/s	105%	39%		0,64 l/s	1,06 l/s	1,49 l/s	
PIF	4,97 l/s			4,36 l/s		-12%					
Idade pulmonar	86 anos										

Os valores medidos que estão entre parenteses são valores anormais

relaxado: A variação baseia-se em CV. Forçado: A variação baseia-se em VEF1 + CVF.

Fonte prevista: Brasil - Pereira CAC et al (2006) 6-24 anos, Carlos Alberto de Castro Pereira, Taeko Sato, Silvia Carla Rodrigues (2007) 25-86 anos

Resultados em BTPS.

Melhor gráfico de volume/tempo relaxado

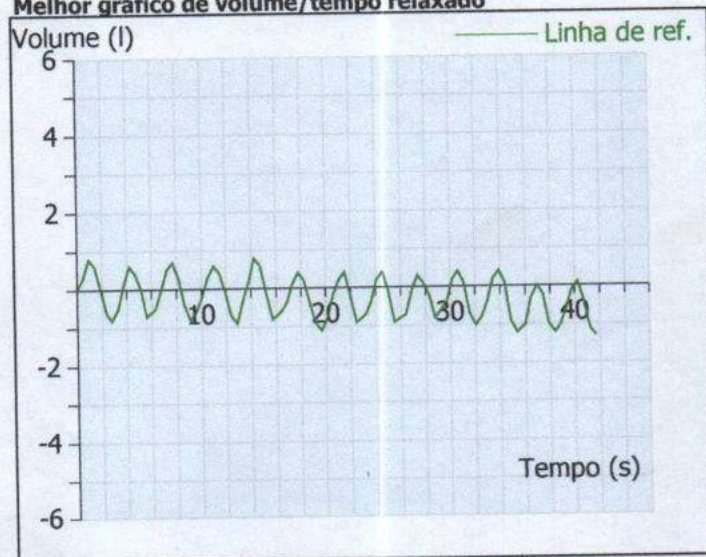

Todos os gráficos de volume/tempo relaxado

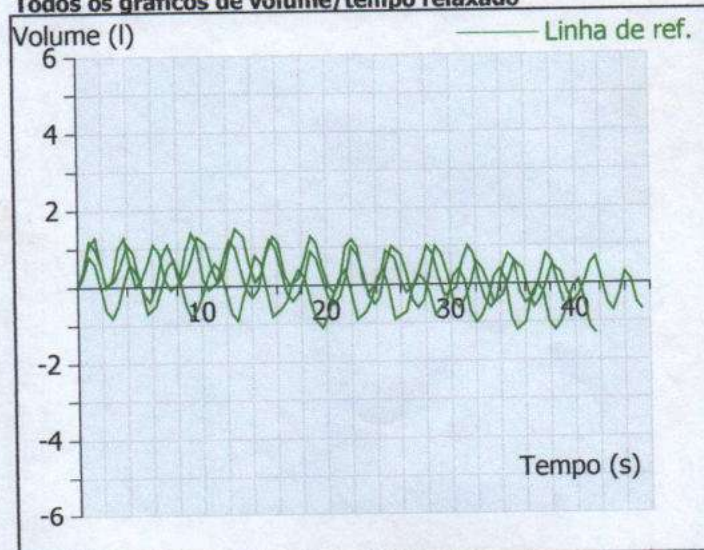

ID:
Nome:

FAG
FRANCISCO AUGOSTINHO GONDIM

Data de exame: 03/06/2020 10:03:17

Gráfico de volume de fluxo melhor

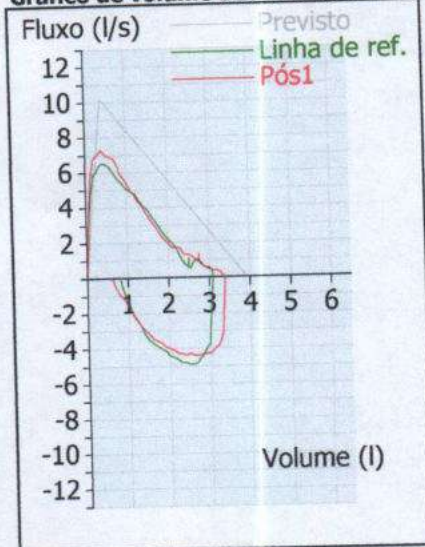

Melhor gráfico de volume/tempo



Gráfico de todos os volumes de fluxo



Todos os gráficos de volume/tempo

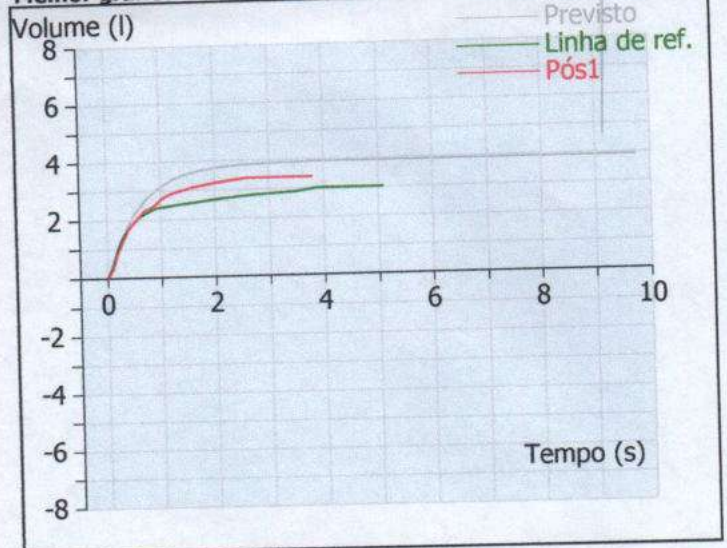
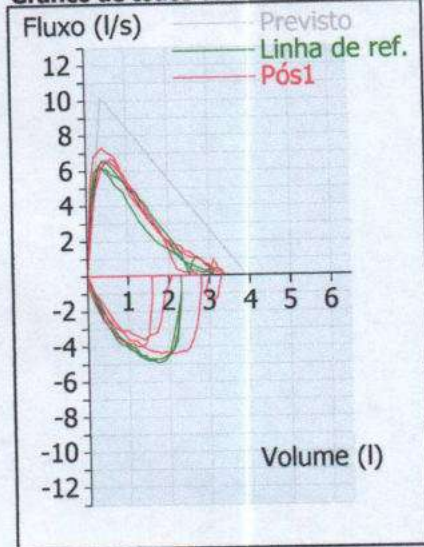
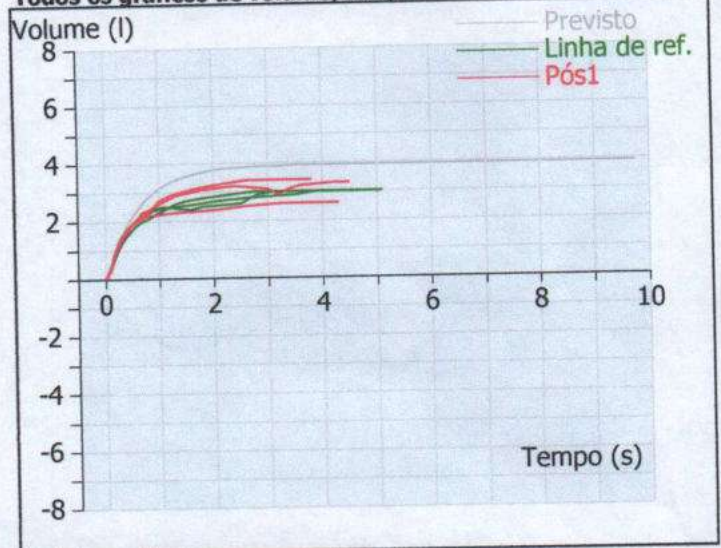

Melhor gráfico de volume/tempo relaxado



Gráfico de volume de fluxo melhor



ID: FAG
Nome: FRANCISCO AUGOSTINHO GONDIM

Data de exame: 03/06/2020 10:03:17

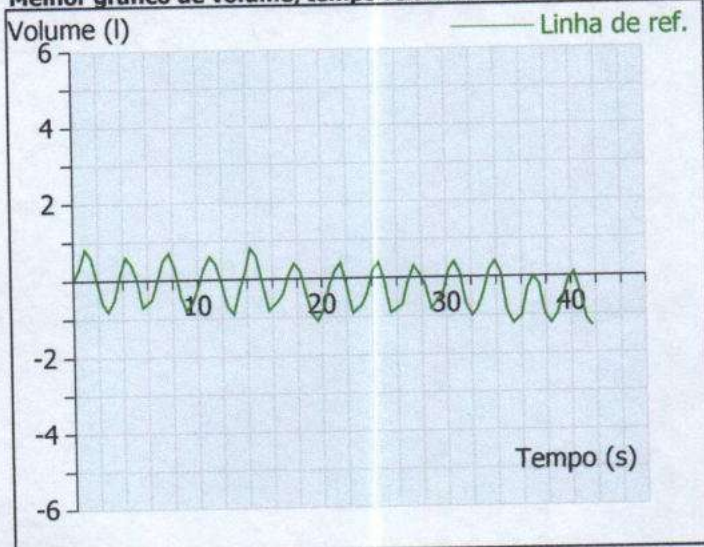
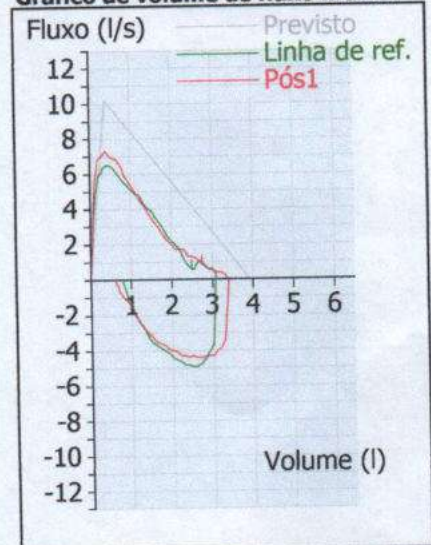
Todos os gráficos de volume/tempo relaxado



Gráfico de todos os volumes de fluxo



Resumo de TODOS os exames

Data/hora	Base					Pós1					Pós2				
	CV	VEF1	CVF	PFE	VEF1/CVF	CV	VEF1	CVF	PFE	VEF1/CVF	CV	VEF1	CVF	PFE	VEF1/CVF
03/06/2020 10:03	1,85	2,50	3,05	6,34	82%		2,75	3,47	7,13	79					

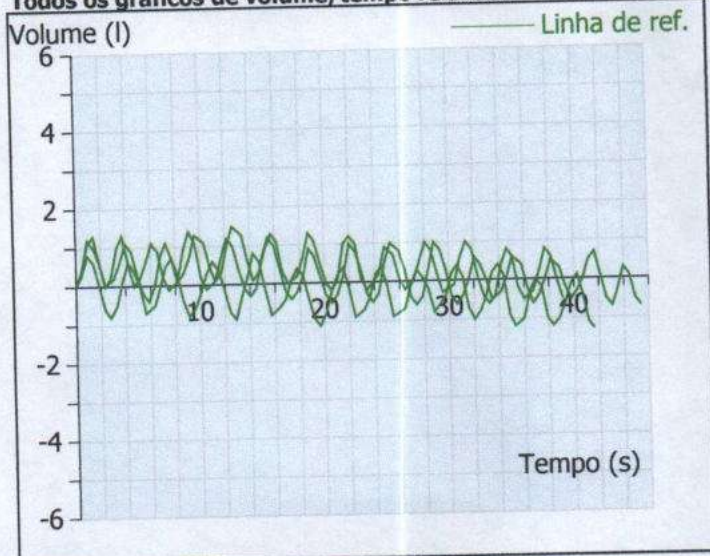
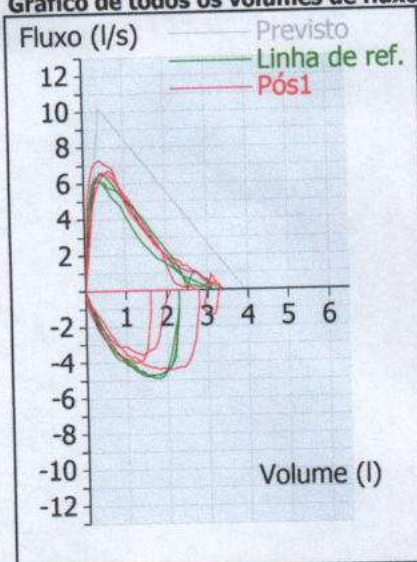
Gráfico de tendências

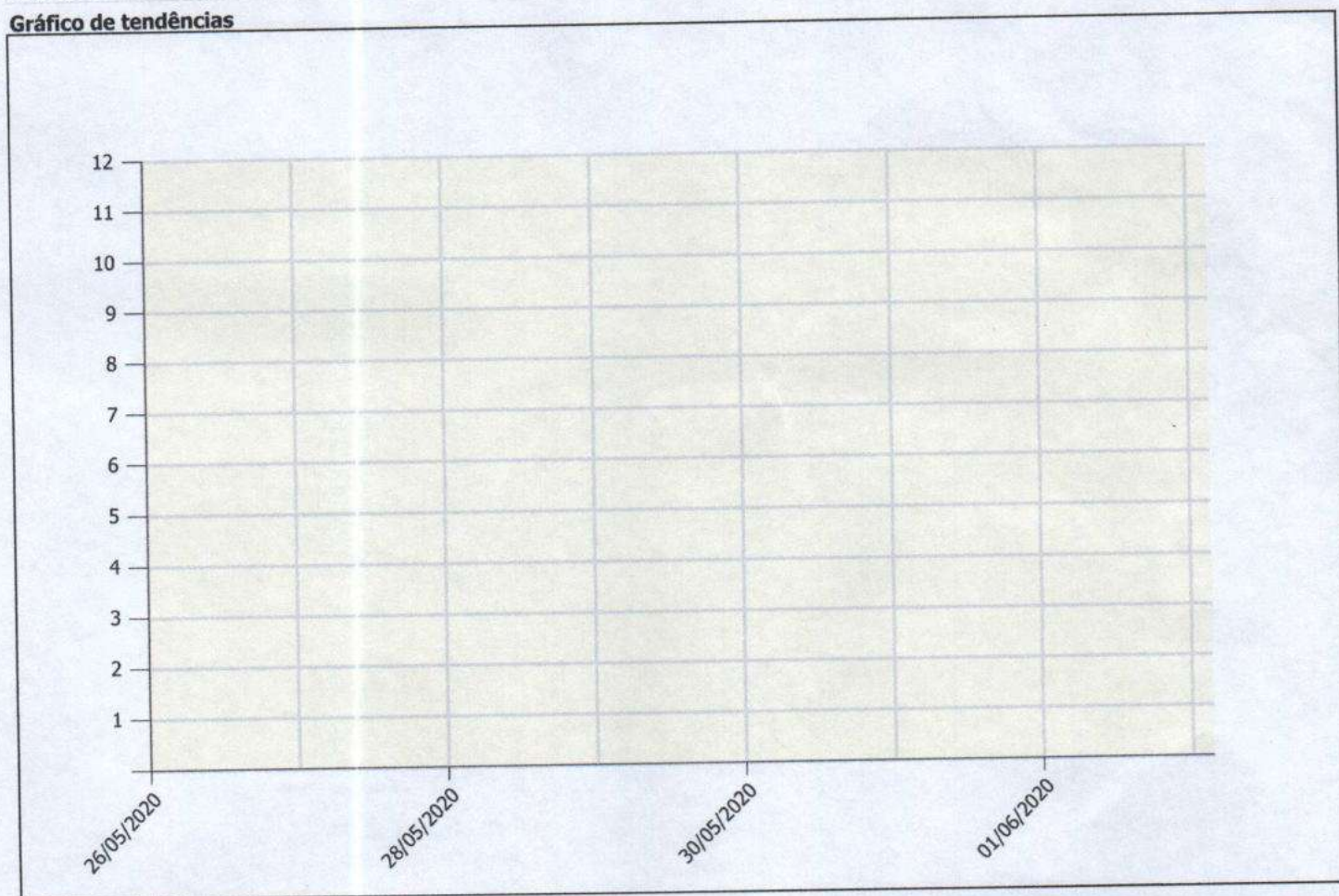

**EXAMES TRAZIDOS
PELO PACIENTE**

Dr. Carlos Alberto Castilho

Rua João Rosa Goes, 1134
3021:1135/3021:1136

Teste Ergométrico

Dados do Avaliado

Exame: 5005	Data: 28/07/2020	Hora: 08:21
Nome: Sr. Francisco Agostinho Gondim		Idade: 61 anos
Convênio: Amor Saúde		Estatura: 164 cm
Prontuário:	Peso: 62 kg	FC máx: 159 bpm
Sexo: Masculino	Indivíduo: Sedentário	FC submáx: 135 bpm

Anamnese

Indicação Clínica: Avaliação Funcional (Has)

Solicitante: Dra. Gláucia Ricci Tolomei

Antecedentes Cardíacos e Cardiovasculares:

Assintomático: Sim	Revasc. Miocárdio: Não	Cinecoronariografia: Não
Valvopatia: Não	Infarto do Miocárdio: Não	Precordialgia: Nenhuma

Avaliação Clínica Inicial:

Assintomático

Medicamentos:

Não Soube Informar Medicamentos em uso .

Fatores de Risco Pessoais:

Diabetes: Não	Hipertensão: Sim	Obesidade: Não
Tabagismo: Tabagista	Dislipidemia: Não	Estresse: Sim

Fatores de Risco Familiar:

Historia Familiar Has .

Ergômetro: Esteira

Protocolo: Bruce

Cálculos Básicos

Duração da Prova: 00:11:59 (hh:mm:ss)	FC máx.: 148 bpm	PAS máx.: 190 mmHg
Distância Percorrida: 0,95 km		PAS pré-esf.: 140 mmHg
VO2 máx.: 43,5 ml/kg min	Aptidão Cardiorespiratória: Excelente (AHA)	
Grupo Funcional: I (NYHA)		
Resposta da Pressão Arterial Sistólica:		
Resposta da Pressão Arterial Diastólica:		

Cálculos Estendidos

Déficit Cronotrópico: 6,9 %	Déficit Funcional de VE: 14 %	
FAI: -41,9 %	MAI: -0,6 %	
Reserva Cronotrópica: 84 bpm		
MVO2 máx.: 33,07 ml O2 100g VE/min		
	Variação da PAS: 4 mmHg/MET	
	Variação da PAD: 0 mmHg/MET	

Dr. Carlos Alberto Castilho

Rua João Rosa Goes, 1134
3021:1135/3021:1136

Teste Ergométrico

Exame: 5005

Nome: Sr. Francisco Agostinho Gondim

Data: 28/07/2020 Pront.:

Resultados Avaliados X Previstos

Medida	Avaliado	Previsto
FC máxima [bpm]	148	159
Débito Cardíaco [l/min]	17,71	16,13
Débito Sistólico [ml/sist]	119,69	89,86
DP máximo [bpm mmHg]	28120	32705
MET máximo [MET]	12,43	8,76

Tabela de Registros

Estágio	Tempo [mm:ss]	FC [bpm]	STJ [mV]	STY [mV]	IncST [mV/s]	AmpR [mV]	VO2 [ml/kg min]	MET [MET]
Em Pé	00:00	64	0,00	0,00	0,00	1,73		
Em Pé	00:00	67	-0,01	0,00	0,06	1,75		
2,7 Km/h 10,0 %	03:00	97	-0,04	0,04	1,00	1,87	13,94	3,98
4,0 Km/h 12,0 %	06:00	117	-0,13	-0,05	1,00	1,91	23,81	6,80
5,5 Km/h 14,0 %	09:00	135	-0,15	0,02	2,13	1,98	33,68	9,62
6,8 Km/h 16,0 %	11:59	148	-0,14	0,12	3,19	1,46	43,50	12,43
Recuperação	01:07	125	-0,11	0,25	4,44	1,95		
Recuperação	02:00	114	-0,09	0,14	3,00	1,84		
Recuperação	04:00	104	-0,12	-0,03	1,19	2,02		

Tabela de Registros de Pressão

Estágio	Tempo [mm:ss]	PAS [mmHg]	PAD [mmHg]	FC [bpm]	DP [bpm mmHg]
Em Pé	00:00	140	80	64	8960
Em Pé	00:00	140	80	67	9380
2,7 Km/h 10,0 %	03:00	150	80	97	14550
4,0 Km/h 12,0 %	06:00	160	80	117	18720
5,5 Km/h 14,0 %	09:00	170	80	135	22950
6,8 Km/h 16,0 %	11:59	190	80	148	28120
Recuperação	01:07	180	80	125	22500
Recuperação	02:00	160	80	114	18240
Recuperação	04:00	140	80	104	14560

Dr. Carlos Alberto Castilho

Rua João Rosa Goes, 1134
3021:1135/3021:1136

Teste Ergométrico

Exame: 5005

Nome: Sr. Francisco Agostinho Gondim

Data: 28/07/2020 Pront.:

Laudos

CRITÉRIOS CLÍNICOS

O paciente não apresentou sintomatologia de insuficiência coronariana. Teste interrompido por cansaço físico ao incremento das cargas.

COMENTÁRIOS DO ECG DE REPOUSO E NO PRÉ-ESFORÇO

Ritmo sinusal. Sobrecarga ae ?.

Alt. inespecíficas da repolarização ventricular.

COMENTÁRIOS DO ECG DURANTE O ESFORÇO

Sem modificações significativas do segmento ST em relação ao repouso até o nível de fc atingida.

COMENTÁRIOS DO ECG DURANTE A RECUPERAÇÃO

Alterações não significativas do segmento ST-T em relação ao Ecg basal.

IMPRESSÃO DIAGNÓSTICA

- TE submáximo, sem alterações eletrocardiográficas, clínicas e ou hemodinâmicas sugestivas de isquemia miocárdica.
- Comportamento fisiológico FC durante o 1º minuto da recuperação.
- Resposta Adequada da PA durante o esforço e recuperação.
- Ausência de arritmia Cardíaca.
- Obs : Presença de artefato no ecg durante o exame.

OBS: O presente laudo é complementar e como tal não configura a presença ou ausência de doença coronariana, devendo portanto ser analisado junto aos demais exames e critérios clínicos do médico assistente

Dr. Carlos Castilho
CRM: 4435

Exame: 5005 Nome: Sr. Francisco Agostinho Gondim

Data: 28/07/2020 Prom. Anexo ID: 397661830

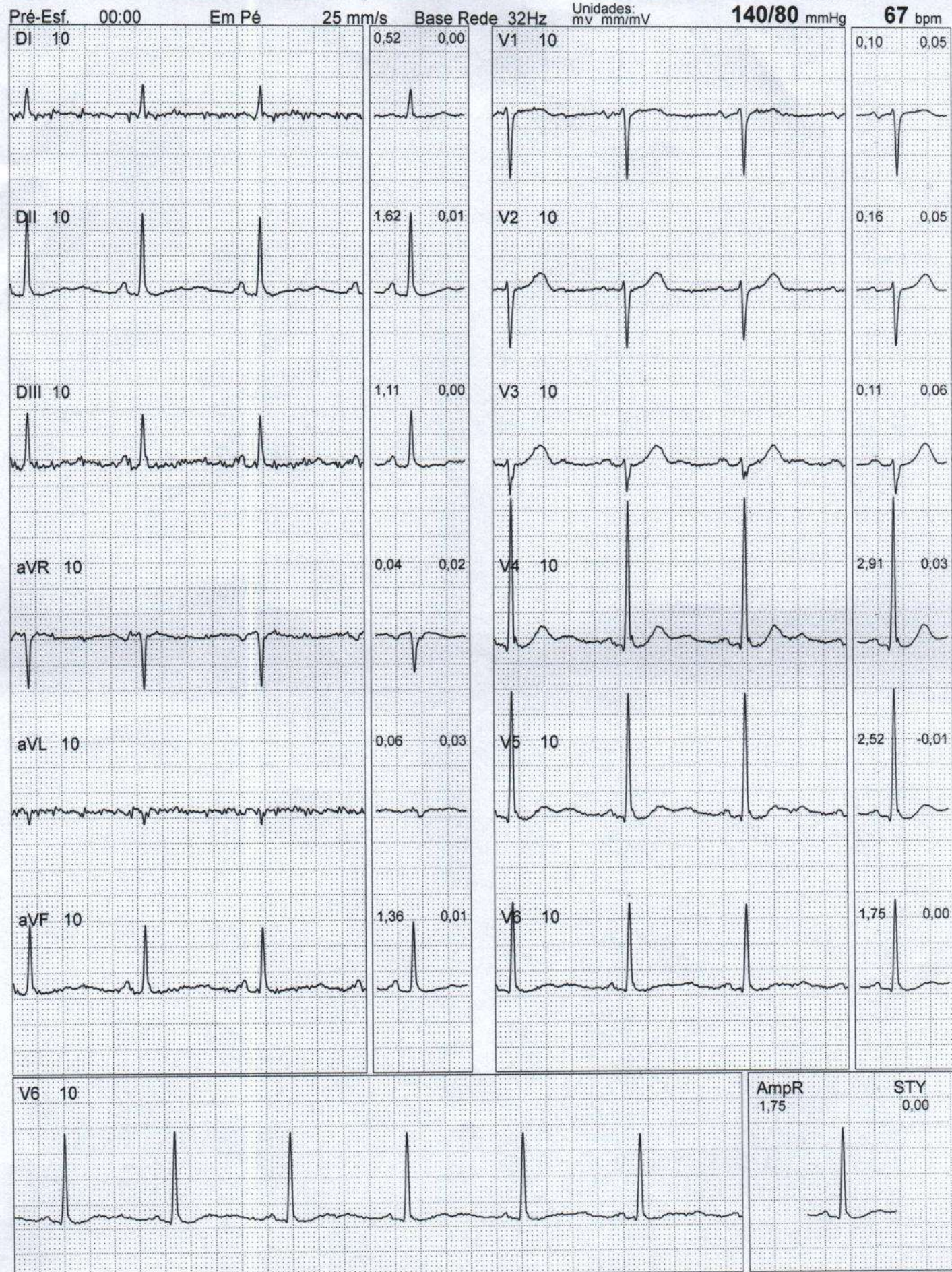

Exame: 5005 Nome: Sr. Francisco Agostinho Gondim

Data: 28/07/2020

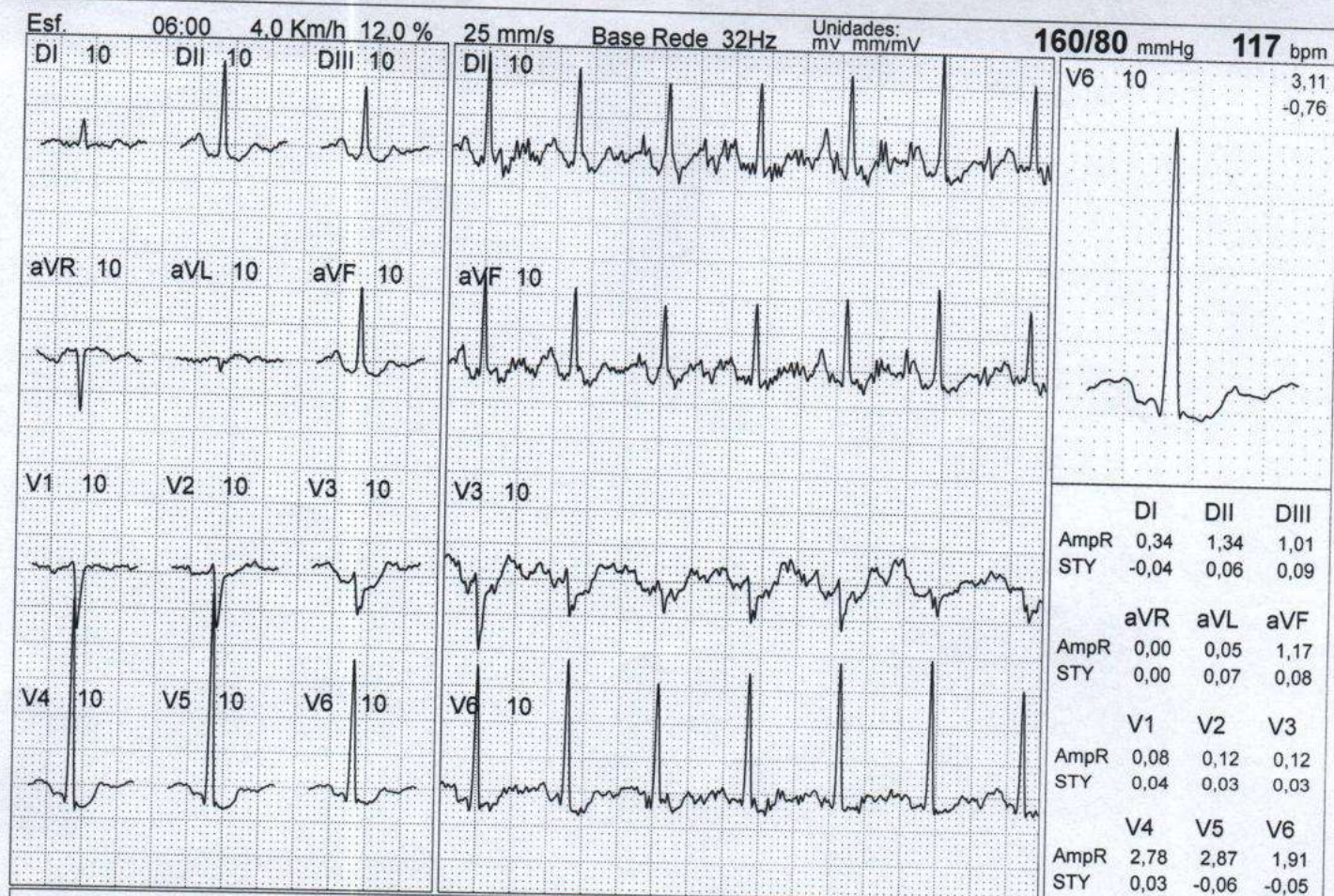
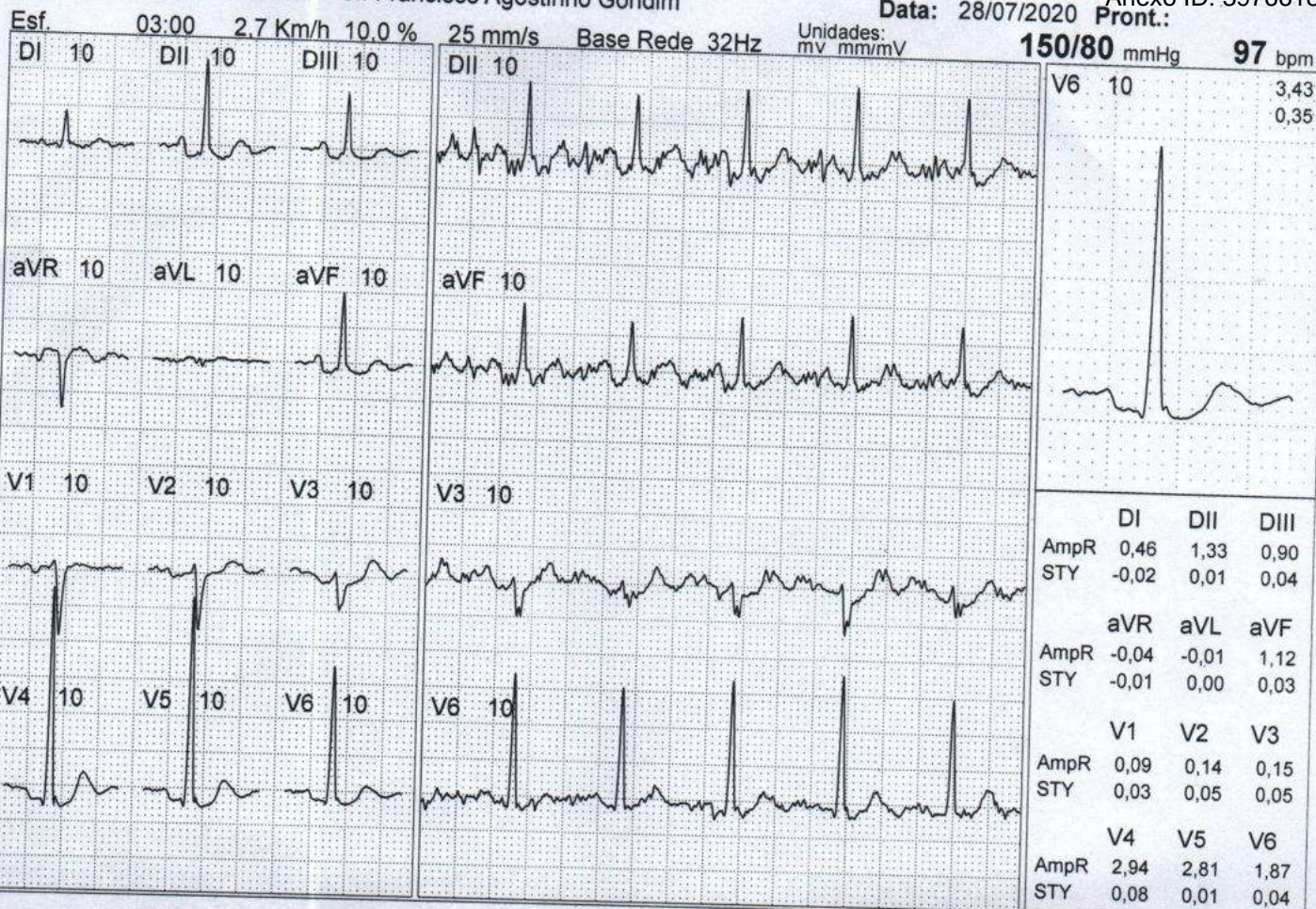

Exame: 5005 Nome: Sr. Francisco Agostinho Gondim

Data: 28/07/2020

Esf. 09:00 5.5 Km/h 14.0 % 25 mm/s Base Rede 32Hz Unidades: mv mm/mv 170/80 mmHg 135 bpm

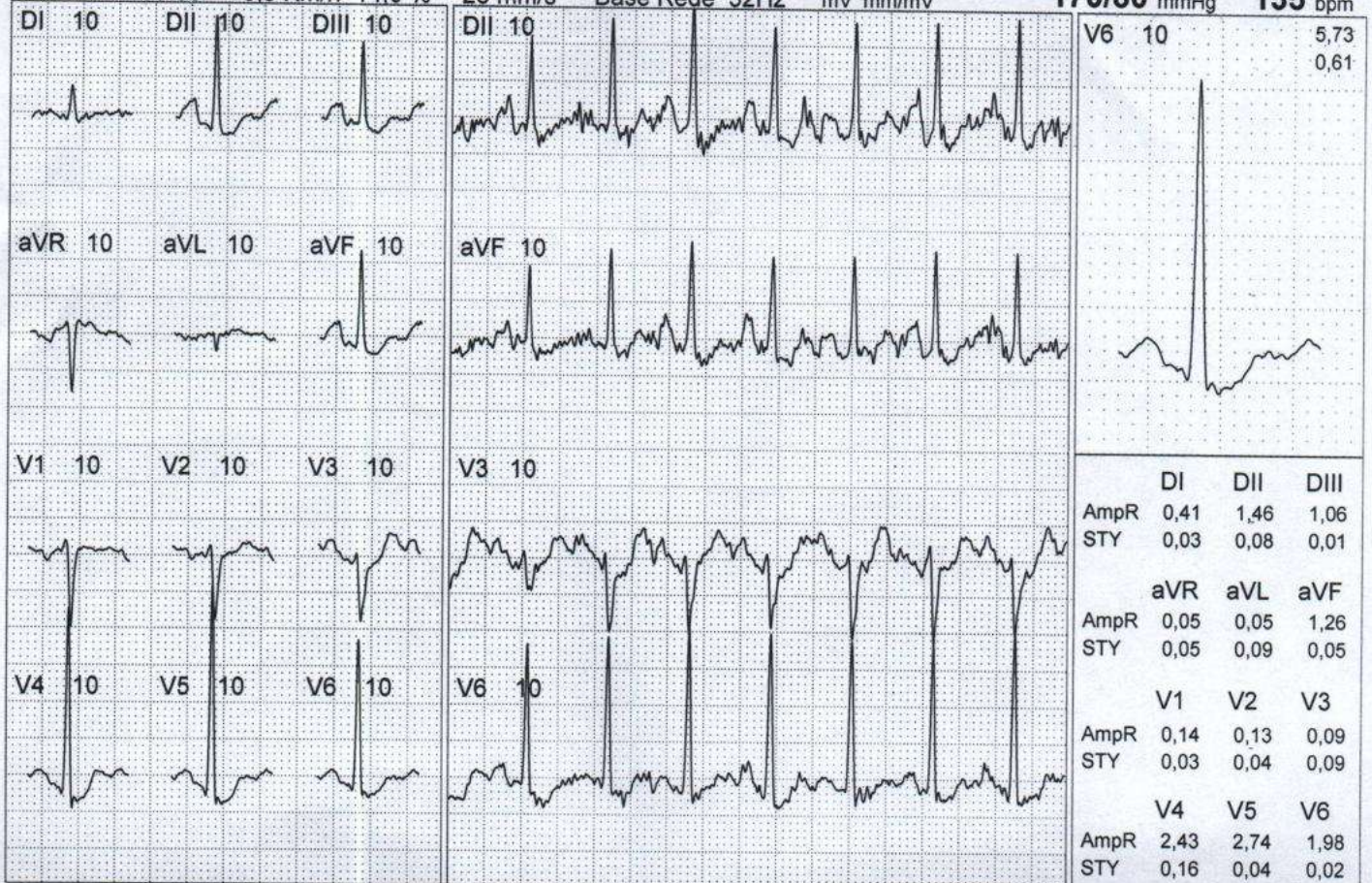

Dr. Carlos Alberto Castilho

3021:1135/3021:1136

(c) MICROMED Biotecnologia

Exame: 5005 Nome: Sr. Francisco Agostinho Gondim

Data: 28/07/2020 Prontuário ID: 397661830

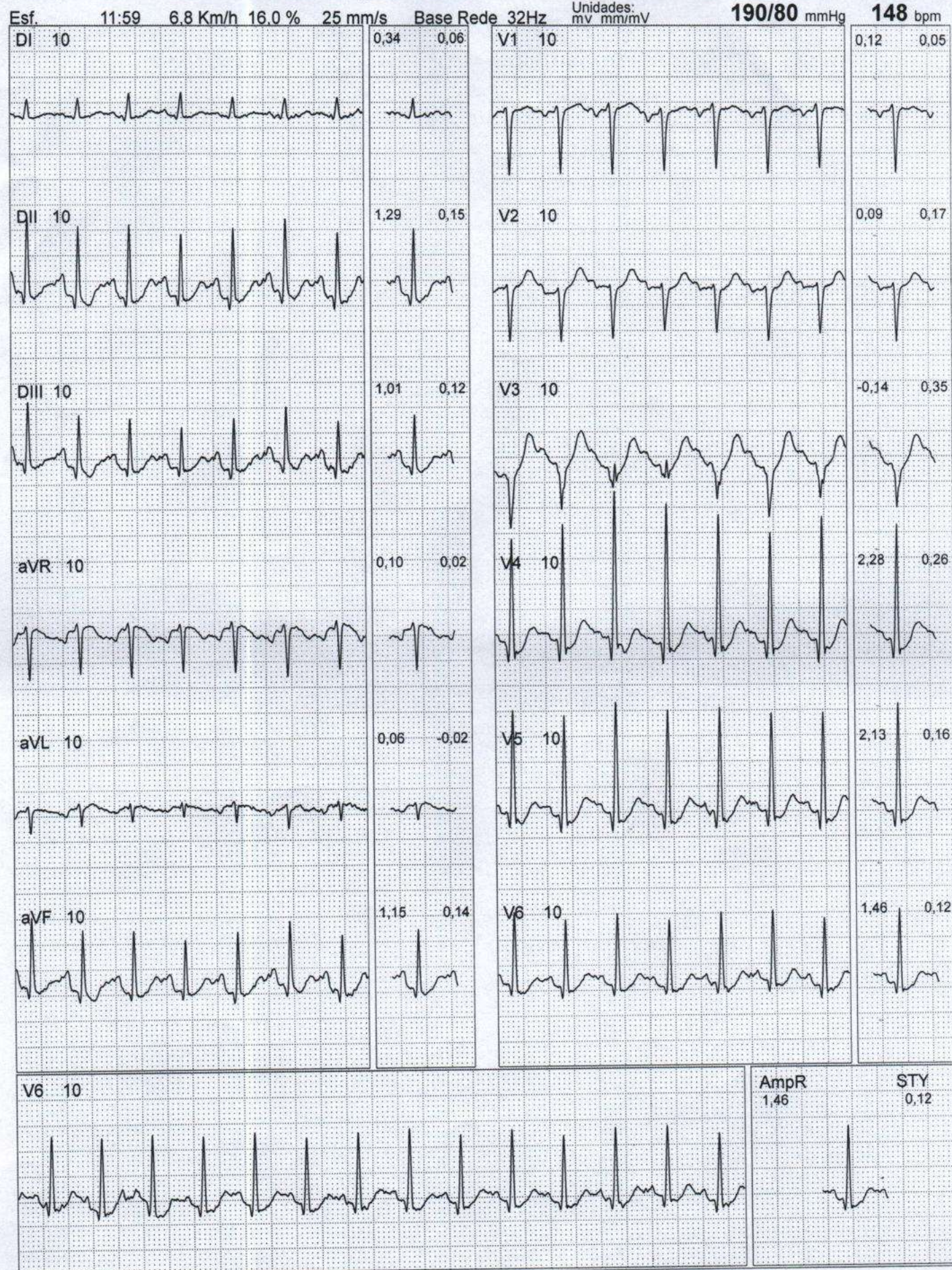

Exame: 5005 Nome: Sr. Francisco Agostinho Gondim

Data: 28/07/2020 Anexo ID: 397661830

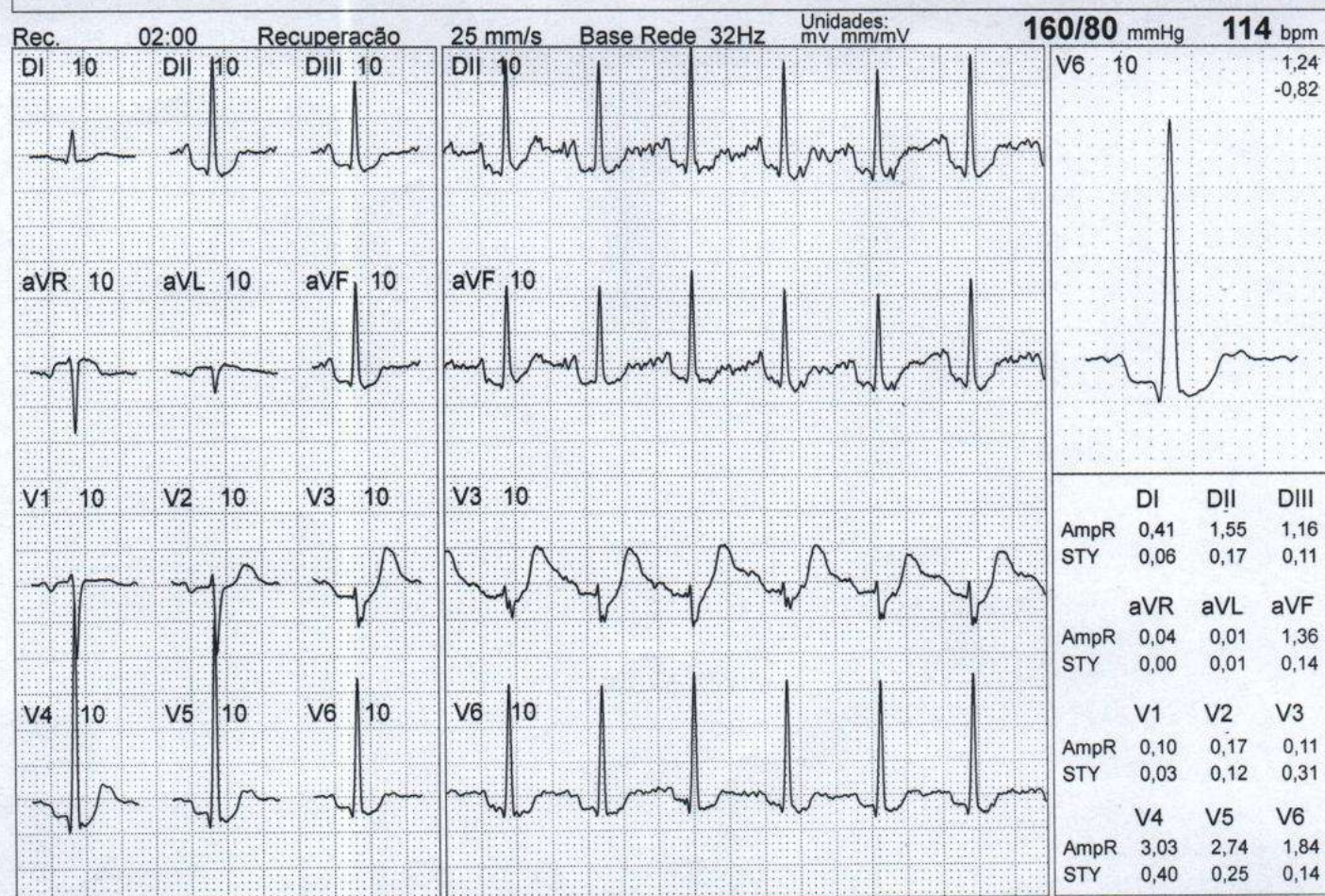
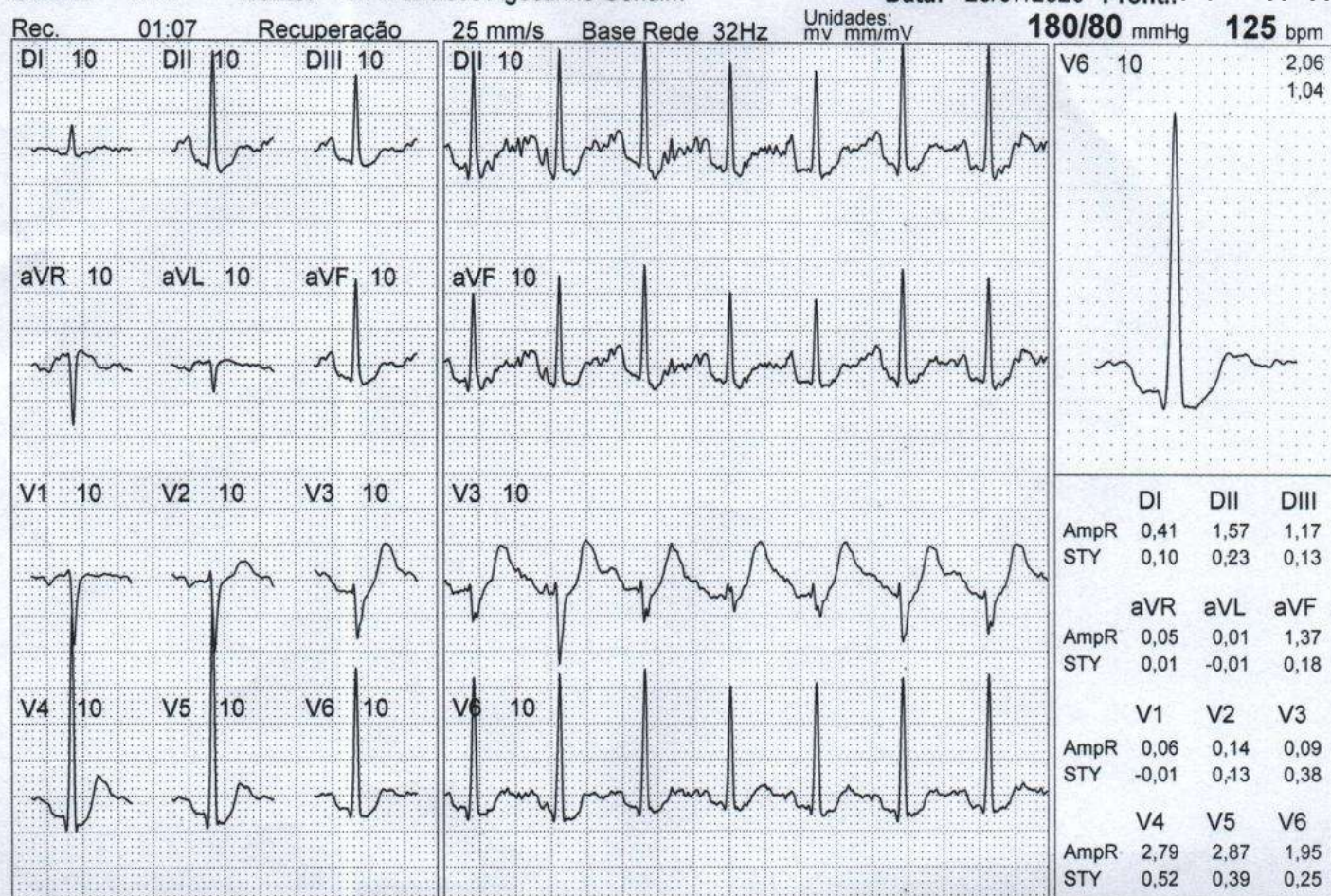

Exame: 5005 Nome: Sr. Francisco Agostinho Gondim

Data: 28/07/2020 Print..

Rec. 04:00

Recuperação

25 mm/s

Base Rede 32Hz

Unidades:
mV mm/mV

140/80 mmHg

104 bpm

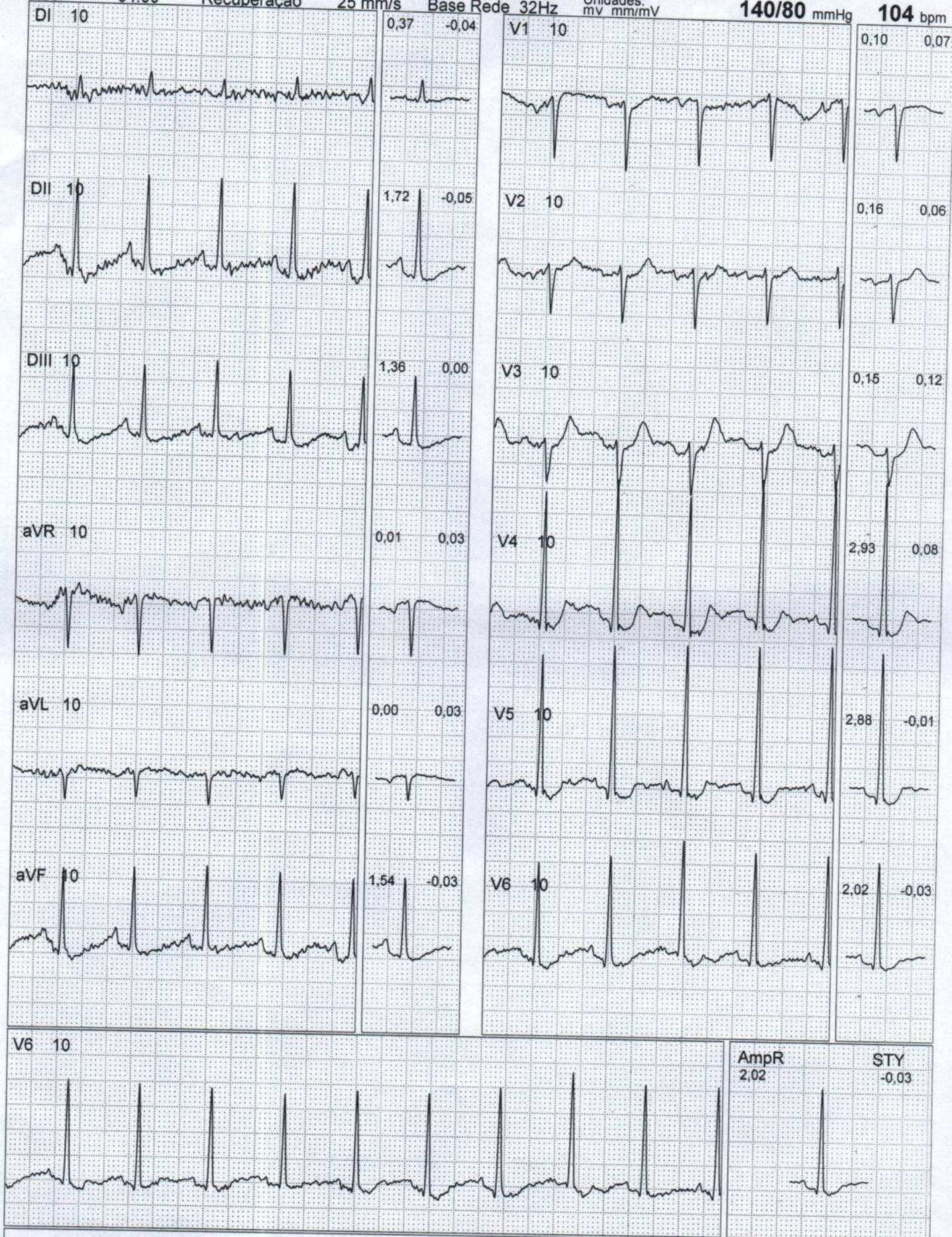

CENTRO DE ONCOLOGIA CASSEMS DE DOURADOS

David Rodrigues I. Vieira
Cirurgião Oncológico
CRM-MS 4619

Sara Regina Scremin Wegner
Oncologia Clínica
CRM-MS 7902

Junia T. Gehrke
Oncologia Clínica
CRM-MS 7986

Keila Kaori Leitão Higa
Radioterapeuta
CRM-MS 6368

Pricila Silva Raupp
Física/Médica
RT - 0621

João Paulo do Amaral Filho
Oncologia Clínica
CRM-MS 8181

Mayara Borsetti Manoel
Oncologia Clínica
CRM-MS 10.748

Luiz Augusto Cassettari
Cirurgião Cabeça e Pescoço
CRM-MS 10.586

Fabrcio Colacino
Cirurgião Oncológico
CRM-MS 4449

Diego Ap. Gaspar
Cirurgião Oncológico
CRM-MS

Evandro Eduardo Cagnazzo
Mastologista
CRM-MS 7008

Francisco Anastasio Gondi

Está apt a

receber a
vacina covid.

CID : B24.

31/3/21

Dr. Luiz Augusto Cassettari
Cirurgião de Cabeça e Pescoço
CRM-MS 10.586

67 3421-8157 / 3421-3956
a Ediberto Celestino de Oliveira, 2.218
dim Caramuru, Dourados - MS
P 79806-050

Emigdio Ruben
Ramirez
Médico

ANS - nº 413534

cassemms.com.br

HC
HOSPITAL
DO CÂNCER

HOSPITAL
CASSEMS



HOSPITAL
CASSEMS

DOURADOS-MS

AVALIAÇÃO PERIOPERATÓRIA

30 de julho de 2020

NOME: FRANCISCO AGOSTINHO GONDIN
IDADE: 61 ANOS

PROCEDIMENTO: - LARINGECTOMIA PARCIAL

HDA:

ASSINTOMÁTICO DO PONTO DE VISTA CARDIOVASCULAR.

HPP:

NEGA HAS
NEGA DM
NEGA EVENTOS CARDIOVASCULARES
MEDICAMENTOS DE USO CONTÍNUO: NEGA
NEGA ALERGIAS A MEDICAMENTOS
NEGA PROCEDIMENTOS CIRURGICOS

CHV:

TABAGISMO – PAROU HÁ 2 MESES
NEGA ETILISMO

HMF: NEGA HISTORIA DE DOENÇA CARDIOVASCULAR.

AO EXAME FÍSICO:

PA 120/60; FC 63 BPM
BEG, LOTE, AAA
MV + SEM RA
BCRNF 2T COM SOPRO HOLOSSISTÓLICO
ABDOME: GLOBOSO, RHA+, INDOLOR
EXT: SEM EDEMAS

EXAMES

- RX DE TÓRAX - NORMAL
- ECG – RITMO SINUSAL; SOBRECARGA DE CÂMARAS ESQUERDAS.
- LAB – OK
- **TESTE ERGOMÉTRICO 28/07/2020** – EXCELENTE APTIDÃO; AHA; NYHA I; METS 12,43; VO2 MX 43,5ML/KG.
- **ECO TT 28/05/2020** – AE 32 AO 32 VD 22 DDVE 45 DSVE 28 SEPTO 08 PPVE 08 FE 68% VALVA AORTICA BISCUPIDE COM INSUFICIENCIA MODERADA E ESTENOSE DISCRETA A MODERADA.

RISCO ALTO INERENTE AO PACIENTE – SUBJETIVO DEVIDO VALVOPATIA
RISCO INTERMEDIÁRIO INERENTE AO PROCEDIMENTO

CONDUTA:

- MANTER PACIENTE EUVOLÊMICO + EVITAR HIPERHIDRATAÇÃO DEVIDO À VALVOPATIA
- EVITAR DROGAS NEFROTÓXICAS
- ORIENTO MANTER ABSTINÊNCIA DE TABACO
- PROFILAXIA PRA TEP/TVP - DEAMBULAÇÃO PRECOCE + HEPARINA DE BAIXO PESO MOLECULAR
- CUIDADOS PERIOPERATÓRIOS HABITUAIS

**EXAMES TRAZIDOS
PELO PACIENTE**

R

Isabela de M. B. 2020
Isabela de M. B. 2020
Isabela de M. B. 2020

David Rodrigues I. Vieira
Cirurgião Oncológico
CRM-MS 4619

Sara Regina Scremin Wegner
Oncologia Clínica
CRM-MS 7902

Junia T. Gehrke
Oncologia Clínica
CRM-MS 7986

Keila Kaori Leitão Higa
Radioterapeuta
CRM-MS 6368

Pricila Silva Raupp
Física/Médica
RT - 0621

João Paulo do Amaral Filho
Oncologia Clínica
CRM-MS 8181

Mayara Borsetti Manoel
Oncologia Clínica
CRM-MS 10.748

Luiz Augusto Cassetari
Cirurgião Cabeça e Pescoço
CRM-MS 10.586

Fabrizio Colacino
Cirurgião Oncológico
CRM-MS 4449

Diego Ap. Gaspar
Cirurgião Oncológico
CRM-MS

Evandro Eduardo Cagnazzo
Mastologista
CRM-MS 7008

Francisco Agostinho Gondim

Paciente com histórico
de tabagismo, apresentando
leucopetia em cordão vocal
esquerdo.

Submetido a biópsia,
que evidenciou acintose
e infiltrado inflamatório,
sem sinais de malignidade,
em acompanhamento clínico

Cid : A38

31/3/21

Dr. Luiz Augusto Cassetari
Cirurgião Cabeça e Pescoço
CRM-MS 10.586

3421-8157 / 3421-3956

Ediberto Celestino de Oliveira, 2.218
Caramuru, Dourados - MS
79806-050

13/08

Dr^a Isabella

14:50 hs

AVALIAÇÃO DE RISCO CIRURGICO

David Rodrigues I. Vieira
Cirurgião Oncológico
CRM-MS 4619

Sara Regina Scremin Wegner
Oncologia Clínica
CRM-MS 7902

Junia T. Gehrke
Oncologia Clínica
CRM-MS 7986

Keila Kaori Leitão Higa
Radioterapeuta
CRM-MS 6368

Flávia Cristina Araújo
Física/Médica
FT - 0222

Roberto de Arruda Almeida
Radioterapeuta
CRM-MS 7455

José Octávio Haggi Rodrigues
Radioterapeuta
CRM-MS 7456

Marcos B. Magario
Oncologia Clínica
CRM-MS 9361

Fabrício Colacino
Cirurgião Oncológico
CRM-MS 4449

Luiz Augusto Cassetari
Cirurgião Cabeça e Pescoço
CRM-MS 10.586

Thiago Vinicius Bifano
Cancerologia Clínica RQE 5021
CRM-MS 8983

SRA. FRANCISCO AGOSTINHO GONDIN, 61 ANOS

SOLICITO, POR GENTILEZA, AVALIAÇÃO DE RISCO CIRURGICO PARA
O PACIENTE SUPRACITADO

DIAGNOSTICO: CANCER DE LARINGE

CID - C73

PROCEDIMENTO: LARNGECTOMIA PARCIAL

DOURADOS, 22 de julho de 2020

Dr. Luiz Augusto Cassetari
Cirurgião de Cabeça e Pescoço
CRM-MS 10.586

DR. LUIZ AUGUSTO CASSETARI

CIRURGIÃO DE CABEÇA E PESCOÇO

CRM-MS 10.586

7 3421-8157 / 3421-3956

a Ediberto Celestino de Oliveira, 2.218

im Caramuru, Dourados - MS

P 79806-050

r. Emigdio Ruben
Araújo Ramirez
Diretor Técnico Médico
CRM/MS 3432

ANS - nº 413534

cassems.com.br

HC
HOSPITAL
DO CÂNCER

HOSPITAL
CASSEMS

COD – Centro Otorrinolaringológico Dourados**RELATÓRIO MÉDICO DE VIDEOLARINGOSCOPIA:****PACIENTE:** Francisco Agostinho Gongim**IDADE:** 61 anos **RG:** CPF:**Data:** 20.11.2020 **Médico Solicitante:** Dr Luiz Augusto**Indicação clínica:** tabagismo e histórico de biópsia recente de prega vocal com ausência de malignidade**Exame realizado sob anestesia tópica com lidocaína 10%, apresentando, neste momento:****Supraglote:****Base da Língua:** livre**Valéculas:** livre**Epiglote:** livre**Seios Piriformes:** livres**Pregas Aritenoepigloticas:** livres**Glote:****Movimentação:** preservada**Coloração:** leve hiperemia**Bandas Ventriculares:** livres**Bordas Livres das Pregas Vocais:** irregularidade interessando terços anterior e médio de prega vocal esquerda**Fechamento Glótico:** incompleto**Comissura Posterior:** livres**OBSERVAÇÕES:** irregularidade interessando terços anterior e médio de prega vocal esquerda; onda mucosa aparentemente reduzida à esquerda.**Este exame deve ser analisado pelo seu Médico em conjunto aos dados clínicos.**

Fabrizio Silva Lobo
Otorrinolaringologista
CRMMS 5108

EXAMES TRAZIDOS
PELO PACIENTE



GASTROCLÍNICA DOURADOS

Dados do Paciente

Paciente.....: FRANCISCO AGOSTINHO GONDIM

Data de Nascimento...: 04/04/1959

Sexo: Masculino

Ocorrência: 151179

Idade.....: 61 anos 2 meses e 12 dias

Data: 16/06/20

Convênio.....: PAX

R.G.: 89397

Solicitado por.....: BRUNO TSUMORI MOTOMIYA

Prontuário: 146963

ENDOSCOPIA DIGESTIVA ALTA

Exame realizado sob anestesia tópica de orofaringe e sedação venosa, com monitorização da oximetria de pulso, sem intercorrências.

ESÔFAGO:

Forma, calibre e distensibilidade preservados.

Superfície mucosa íntegra em todo segmento.

A transição esôfago gástrica encontra-se ao nível do pinçamento diafragmático da arcada dentária superior. Ausência de refluxo gastroesofágico espontâneo.

ESTÔMAGO:

Lago mucoso de pequeno volume, claro e transparente.

Distensibilidade, peristalse e pregueamento mucoso com padrão trófico.

O fundo e corpo gástrico são de aspectos endoscópicos normais. A retrovisão evidencia hiato diafragmático bem coaptado ao aparelho.

Em antro, pequena curvatura, há cicatriz vermelha linear, com convergência de pregas. **Colhida biopsia para anatomopatológico.**

Piloro fixo.

Colhida biopsia de corpo e antro (frascos separados) para anatomopatológico e teste de urease.

DUODENO:

Bulbo duodenal deformado pela presença de pseudodivertículo em parede superior e posterior com cicatriz branca em parede posterior.

Progredimos até a segunda porção duodenal não sendo observado alterações da normalidade.

CONCLUSÃO:

Cicatriz em Antro (S1 de Sakita).

Deformidade Piloro-Bulbar.

Pseudodivertículo Bulbar.

Cicatriz em Bulbo Duodenal (S2 de Sakita).

Teste de Urease () negativo (+) positivo.

OBS: Em laringe há lesão esbranquiçada em prega vocal - EDA não é exame capaz de diagnosticar lesões em laringe, sugiro correlacionar com exame especializado.

OBS: O exame do paciente encontra-se em nosso arquivo.

Dr(a). SIMONE VIANA BRAGA
CRM: 8881

SERVIÇO DE ESPIROMETRIA – FISIOLÓGICA CARDIOPULMONAR
RUA: CIRO MELO, 2976 FONE- (67)3427-4002 – 9243-3703
DR. ANTONIO CARLOS MONTEIRO

Nome: FRANCISCO AUGUSTO GONDIM

Data: 03/06/2020 **Convênio:** PAX

Idade: 61 **Peso:** 58 **Altura:** 162 **Fumante:** EX-
M. Corporal: 0,0

Médico Solicitante: DR. MATHEUS K. ANDREATA CRM6539

Técnica: Drª Sueli Clemencia Batista Monteiro Crefito13/99514

Exame realizado em Espirômetro Spiro USB Cardinal Health, Valores preditos:
Pereira 2006 (Adulto) Mallozi 1996 (Criança) Resultados em BTPS.

Oximetria de Pulso: 99%
Frequência Cardíaca: 60bpm

COMENTÁRIOS:

**EXAMES TRAZIDOS
PELO PACIENTE**

Cooperação:	Adequada		
Capacidade Vital Forçada:	Normal		
Valores Expiratórios VEF ₁ :	Normal		
Valores Expiratórios VEF ₁ / CVF:	Normal		
Fluxos Expiratórios (25-75%):	Normal		
Idade: 61	Idade Pulmonar: 86	Déficit	25 anos
Resposta ao Broncodilatadora:	Positiva		

CONCLUSÃO: Espirometria demonstra Pré e Pós-BD: Valores espirométricos dentro dos padrões da normalidade, com PFE reduzido.

Oximetria de Pulso: Saturação arterial Normal.

CRITÉRIOS DIAGNÓSTICO: SBPT

Dr. Antonio Carlos Monteiro
CRM 2302/MS
Pneumologia

Dr. Antonio Carlos Monteiro
CRM 2302/MS

Assinatura eletrônica

MINISTÉRIO DA SAÚDE
ESTADO DE MATO GROSSO DO SUL
MUNICÍPIO DE DOURADOS
Unidade Básica de Saúde Takeo Takimoto Ouro Verde

ATESTADO

Atesto, para os devidos fins, que FRANCISCO AGOSTINHO GONDIM, CNS 701802293766670 recebeu atendimento na Unidade Básica de Saúde Takeo Takimoto Ouro Verde no dia 11/01/2021 às 14:36, com diagnóstico segundo CID10 R52. Em decorrência, deverá permanecer em afastamento de suas atividades laborativas por um período de 30 (trinta) dias a partir desta data.

DRA. THASSIA TASSI
Médica
CRM 8925

Dourados - MS, 11 de janeiro de 2021.

THASSIA TASSI
MÉDICO DA ESTRATÉGIA DE SAÚDE DA FAMÍLIA
CRM-MS 8925

Eu, FRANCISCO AGOSTINHO GONDIM, autorizo o(a) Dr(a) Thassia Tassi a registrar o diagnóstico codificado CID10 neste atestado.

ASSINATURA DO CIDADÃO OU RESPONSÁVEL

ATESTADO

Atesto, para os devidos fins, que FEANCISCO AGOSTINHO GONDIM, CNS 701802293766670 recebeu atendimento na UNIDADE BÁSICA DE SAÚDE TAKEO TAKIMOTO OURO VERDE no dia 21/08/2020 às 10:06, com diagnóstico segundo CID10 C32. Em decorrência, deverá permanecer em afastamento de suas atividades laborativas por um período de 90 (noventa) dias a partir desta data.

DRA. THASSIA TASSI
Médica
CRM 8925

Dourados - MS, 21 de agosto de 2020.

THASSIA TASSI
MÉDICO DA ESTRATÉGIA DE SAÚDE DA FAMÍLIA
CRM-MS 8925

Eu, FEANCISCO AGOSTINHO GONDIM, autorizo o(a) Dr(a) THASSIA TASSI a registrar o diagnóstico codificado CID10 neste atestado.

ASSINATURA DO CIDADÃO OU RESPONSÁVEL

MINISTÉRIO DA SAÚDE
ESTADO DE MATO GROSSO DO SUL
MUNICÍPIO DE DOURADOS
UNIDADE BÁSICA DE SAÚDE TAKEO TAKIMOTO OURO VERDE



ATESTADO

Atesto, para os devidos fins, que FEANCISCO AGOSTINHO GONDIM, CNS 701802293766670 recebeu atendimento na UNIDADE BÁSICA DE SAÚDE TAKEO TAKIMOTO OURO VERDE no dia 21/08/2020 às 10:06, com diagnóstico segundo CID10 C32. Em decorrência, deverá permanecer em afastamento de suas atividades laborativas por um período de 90 (noventa) dias a partir desta data.

DRA. THASSIA TASSI
Médica
CRM 8925

Dourados - MS, 21 de agosto de 2020.

THASSIA TASSI
MÉDICO DA ESTRATÉGIA DE SAÚDE DA FAMÍLIA
CRM-MS 8925

Eu, FEANCISCO AGOSTINHO GONDIM, autorizo o(a) Dr(a) THASSIA TASSI a registrar o diagnóstico codificado CID10 neste atestado.

ASSINATURA DO CIDADÃO OU RESPONSÁVEL

**EXAMES TRAZIDOS
PELO PACIENTE**

Nome: Sr(a). FRANCISCO AGOSTINHO GONDIM
A pedido do(a) Dr(a).: CARLOS EDUARDO GIL SARZI
Data: 28/04/2020
Atend.: 022 - 0069673/10346587
Nasc: 04/04/1959

Acesse o seu laudo/imagem pelo site: www.uniimagem.com.br
Protocolo: 367.755.251-68 Senha FAG1585:

RAIOS-X DO TÓRAX

As radiografias do tórax realizadas nas incidências em PA e perfil mostram:

- Partes moles sem evidências de anormalidades.
- Alterações osteodegenerativas da coluna dorsal.
- Cúpulas frênicas e seios costo-frênicos livres.
- Parênquima pulmonar sem sinais de condensações.
- Pulmões sem sinais de hiperaerações.
- Hilos e vascularização pulmonar normais.
- Coração com forma, contornos e dimensões normais.
- Arco aórtico sem alterações.

Laudado por: THALES QUERNE DE CARVALHO e Assinado por: CRM-MS:7020 - THALES QUERNE DE CARVALHO

DR. THALES QUERNE DE CARVALHO
CRM-MS-7020
RQE: 5762

DR. ANA MARIA A. WANDERLEY
CRM MS - 376

DR. MARCOS RICARDO DE FIGUEIREDO
CRM MS - 4800

DR. EVANDRO E. CANHAÇO
CRM MS - 7008

DRA. KEILA R. V. FIGUEIREDO
CRM MS - 4801

DR. ANDRÉ L. PEGORARE
CRM MS - 5797

DR. DONATO PARRA GIL
CRM MS - 454

DRA. BRUNA SILVA VICENTE
CRM MS - 10465

DR. THALES O. DE CARVALHO
CRM MS - 7020

1 / 1



HOSPITAL
Santa Rita

DATA: 10/06/2020
IP: 2023749

61 ANOS

PACIENTE: FRANCISCO AGOSTINHO GONDIM

MÉDICO DR.(A): BRUNO TSUMORI MOTOMIYA

CONVÊNIO: PARTICULAR

TOMOGRAFIA COMPUTADORIZADA DO PESCOÇO

TÉCNICA: Exame realizado em aparelho multislice, com cortes finos obtidos no plano axial e reformatação multiplanar nos planos coronal e sagital, com e sem injeção do meio de contraste iodado não iônico.

DESCRIÇÃO: Os cortes tomográficos evidenciam:

Discreta assimetria das valéculas, com aumento de partes moles em topografia supra-glótica à esquerda, com imagens de pequenas calcificações em topografia pré-epiglótica à direita e ao nível da tonsila palatina à esquerda.

Discreta irregularidade dos contornos da prega vocal à esquerda.

Glândulas tireoidianas típicas, de morfologia conservadas, contornos regulares e coeficientes de atenuação normais.

Estruturas vasculares cervicais de topografia, calibre e morfologias preservadas.

Linfonodos infra-centimétricos em níveis II e III bilateralmente.

Alterações degenerativas da coluna cervical, com osteófitos marginais e sinais de osteoartrose.

Após a injeção do meio de contraste iodado não evidenciamos realces anômalos.

IMPRESSÃO:

- Discreta assimetria e aumento de partes moles da laringe supra-glótica à esquerda.
- Discreta irregularidade da prega vocal à esquerda: papilomatose? – outra etiologia?

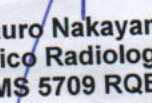
Mauro Nakayama
Médico Radiologista
CRM/MS 5709 RQE-4747

LL/MN

Laboratório de Anatomia Patológica e Citopatologia

Citologia em meio líquido (Thin Prep Pap Test) - Patologia cirúrgica - Citopatologia - Biópsia de congelação
Punção aspirativa (PAAP) - Colorações especiais - Hibridização molecular DNA/HPV - Imunoistoquímica - Imunofluorescência

www.lapacdourados.com.br

Fones/Fax (67) 3422-4222 / 3422-4377 - Rua Dr. Camilo Emmanuel da Silva, 159 - 1º andar - Centro - Dourados-MS

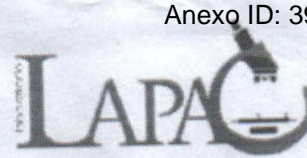

Responsável Técnico: Dra Gisele Lumy Iguma - CRM MS 7044 - Médica Patologista - RQE 4040

Paciente: FRANCISCO AGOSTINHO GONDIM

Idade: 61 Sexo: M

Exame nº: 20007154AP

Requisitante: Dr(a) LUIZ AUGUSTO CASSETTARI

Data Entrada: 04/09/2020

Procedência: HOSPITAL CASSEMS

Convênio: PARCERIA

Liberação Laudo: 14/09/2020

406000AP - 1

"Ato Médico - em conformidade com a resolução do CFM nº 1823/2007"

Procedimento Diagnóstico Anatomopatológico

Material: Fragmentos de lesão de prega vocal esquerda.

Macroscopia: Recebidos fixados em formol vários fragmentos irregulares de tecido medindo, em conjunto, 1,0x0,8x0,3 cm nos maiores eixos. Todos apresentam superfície pardo-acinzentado, de aspecto finamente granuloso e consistência elástica. TM: 1b/vf

Conclusão:

- Fragmentos de mucosa escamosa exibindo acantose e discreto infiltrado inflamatório crônico.
- Fragmentos de cartilagem sem particularidades histológicas.

Nota - Não há indícios morfológicos de malignidade neste material. Na persistência de suspeita clínica sugere-se continuar com investigação.

DRª GISELE LUMY IGUMA
MÉDICA PATOLOGISTA
CRM MS 7044 - RQE 4040

Assinado Eletronicamente

DR ROBERTO BONFIM PIMENTA PEIXOTO
MÉDICO PATOLOGISTA
CRM MS 11360 - RQE 6777

Assinado Eletronicamente



Drª. Stela Vidigal

Ato médico em conformidade com a resolução CFM Nº 1823/2007

**EXAMES TRAZIDOS
PELO PACIENTE**

Nome: Francisco Agostinho Gondim

Idade: 61 **Sexo:** M

Exame nº: 2001222AP **Procedência:**

Convênio: Pax

Médico: Dra. Simone Viana Braga

Data: 16/06/2020

Macroscopia:

(I) Corpo gástrico - Quatro fragmentos irregulares de tecido, pardo- claros e elásticos, medindo o maior 0,6x0,2cm.

Secções - 1 Bloco - todo material

(II) Antro gástrico - Cinco fragmentos irregulares de tecido, pardo-claros e elásticos, medindo o maior 0,3x0,2cm.

Secções - 1 Bloco - todo material

(III) Lesão de Antro gástrico - Três fragmentos irregulares de tecido, pardo-claros e elásticos, medindo o maior 0,4x0,2cm.

Secções - 1 Bloco - todo material

Diagnóstico:

(I) Corpo gástrico - Gastrite crônica moderada, sinais de atividade, atrofia glandular moderada, pesquisa positiva para *Helicobacter pylori*.

(II) Antro gástrico - Gastrite crônica moderada, sinais de atividade, áreas focais de metaplasia intestinal incompleta, acúmulos linfóides, pesquisa positiva para *Helicobacter pylori*.

(III) Lesão de Antro gástrico - Fragmentos de mucosa exibindo revestimento epitelial superficial e glandular com alterações reativo inflamatórias, áreas focais de metaplasia intestinal incompleta. Na lâmina própria presença de fibrose, neoformação e congestão vascular, moderado infiltrado de linfócitos, plasmócitos, neutrófilos.

Drª. Stela Vidigal - CRM-MS 461

Este laudo é uma análise interpretativa de amostra(s) enviada(s) e/ou coletada(s) cuja acurácia depende da correlação dos dados clínicos e/ou laboratoriais/morfológicos. Na ausência de um consenso dos resultados, deverá ser reavaliado antes de qualquer conduta terapêutica.



Nome : FRANCISCO AGOSTINHO GONDIM
RG : - / CPF:
Data de Nascimento : 24/04/1959
Médico : LUIZ AUGUSTO PEREIRA CALÇAS CASSETARI
Data/Hora Pedido : 13/07/2020 / 07:46:24
Data/ Hora Laudo : 13/07/2020 / 15:22:40

Idade : 61a 2m 22d
Convênio : SUS - AMBULATORIO
Sexo : M
Leito :
Dt Atendimento : 13/07/2020
Nr. Protocolo : 181646
Nr. Atendimento : 2207101

COAGULOGRAMA

MATERIAL: PLASMA CITRATO / EDTA
MÉTODO: NEFELOMÉTRICA - AUTOMATIZADO

CONTAGEM DE PLAQUETAS : 253.000
PROVA DO LAÇO : NEGATIVO
RETRAÇÃO DO COÁGULO : COMPLETO
TEMPO DE SANGRAMENTO : 2,00 minutos
TEMPO DE COAGULAÇÃO : 5,00 minutos

VALOR DE REFERÊNCIA
150.000 À 450.000
NEGATIVO
COMPLETO
ATÉ 6 minutos
5 à 10 minutos

TEMPO DE ATIVIDADE PROTOMBINICA

TEMPO DE AMOSTRA : 13,5 segundos
ATIVIDADE PROTOMBINICA: 91,2%
I.N.R : 1,04

OBSERVAÇÃO:

TEMPO DE SANGRAMENTO

MATERIAL: SANGUE
METODO : DUKE

RESULTADO: 2,00

V.R.
1 A 3 MINUTOS

Assinado por: Dr(a). LUCAS RODRIGUES TOMAZ DE SOUZA CRBM - 33271

Responsável Técnico(a): Daiane P. Ramos Garcia - Biomédica - CRBM: 29538

HOSPITAL CASSEMS - Dourados
Rua Oliveira Marques, 2741 Vila Lili Cep: 79.806-060 Dourados - MS
(67) 3410-0031
(67) 3410-0000 (Central de Atendimento)



Nome : FRANCISCO AGOSTINHO GONDIM
RG : - / CPF:
Data de Nascimento : 24/04/1959
Médico : LUIZ AUGUSTO PEREIRA CALÇAS CASSETARI
Data/Hora Pedido : 13/07/2020 / 07:46:24
Data/ Hora Laudo : 13/07/2020 / 15:22:45

Idade : 61a 2m 22d
Convênio : SUS - AMBULATORIO
Sexo : M
Leito :
Dt Atendimento : 13/07/2020
Nr. Protocolo : 181646
Nr. Atendimento : 2207101

GLICOSE

MATERIAL: SORO
MÉTODO: ESPECTROFOTOMETRIA DE REFLECTÂNCIA

RESULTADO: 80 mg/dL

VALOR DE REFERÊNCIA: ADULTOS: 74 À 99 mg/dL

OBSERVAÇÃO:

URÉIA

MATERIAL: SORO
MÉTODO: ESPECTROFOTOMETRIA DE REFLECTÂNCIA

RESULTADO: 30 mg/dL

VALORES DE REFERÊNCIA:
HOMENS : 19 À 43 mg/dL
MULHERES : 15 À 36 mg/dL

OBSERVAÇÃO:

Assinado por: Dr(a). RODOLFFO STEFANELLO RIBEIRO GOMES CRBM - 13213

Responsável Técnico(a): Daiane P. Ramos Garcia - Biomédica - CRBM: 29538
HOSPITAL CASSEMS - Dourados

Rua Oliveira Marques, 2741 Vila Lili Cep: 79.806-060 Dourados - MS
(67) 3410-0031

(67) 3410-0000 (Central de Atendimento)



Nome : FRANCISCO AGOSTINHO GONDIM
RG : - / CPF:
Data de Nascimento : 24/04/1959
Médico : LUIZ AUGUSTO PEREIRA CALÇAS CASSETARI
Data/Hora Pedido : 13/07/2020 / 07:46:24
Data/ Hora Laudo : 13/07/2020 / 15:22:40

Idade : 61a 2m 22d
Convênio : SUS - AMBULATORIO
Sexo : M
Leito :
Dt Atendimento : 13/07/2020
Nr. Protocolo : 181646
Nr. Atendimento : 2207101

TEMPO DE COAGULAÇÃO:

MATERIAL: SANGUE
METODO: LEE-WHITE

V. R
5 A 12 MINUTOS

RESULTADO: 5,00

PROVA DO LAÇO

MÉTODO: GARROTEAMENTO

RESULTADO: NEGATIVO

VALOR DE REFERÊNCIA: NEGATIVO

RETRAÇÃO DO COAGULO

RESULTADO: COMPLETO

Assinado por: Dr(a). LUCAS RODRIGUES TOMAZ DE SOUZA CRBM - 33271

Responsável Técnico(a): Daiane P. Ramos Garcia - Biomédica - CRBM: 29538

HOSPITAL CASSEMS - Dourados

Rua Oliveira Marques, 2741 Vila Lili Cep: 79.806-060 Dourados - MS

(67) 3410-0031

(67) 3410-0000 (Central de Atendimento)



Nome : FRANCISCO AGOSTINHO GONDIM
RG : - / CPF:
Data de Nascimento : 24/04/1959
Médico : LUIZ AUGUSTO PEREIRA CALÇAS CASSETARI
Data/Hora Pedido : 13/07/2020 / 07:46:24
Data/ Hora Laudo : 13/07/2020 / 15:22:40

Idade : 61a 2m 22d
Convênio : SUS - AMBULATORIO
Sexo : M
Leito :
Dt Atendimento : 13/07/2020
Nr. Protocolo : 181646
Nr. Atendimento : 2207101

HEMOGRAMA

MATERIAL: SANGUE
MÉTODO: AUTOMAÇÃO

ERITROGRAMA

HEMÁCIA 4,81/mm³
HEMOGLOBINA 15,0g/dL
HEMATÓCRITO 45,9%
VCM 95,4fL
HCM 31,2pg
CHCM 32,7g/dL
RDW 12,0%

VALORES DE REFERÊNCIA

4,50 à 5,90 mm³
13,5 à 17,5g/dL
41,0 à 53,0%
80,00 à 100,00fL
26,00 à 34,00pg
31,00 à 37,00g/dL
11,0 à 14,5%

LEUCOGRAMA

LEUCÓCITOS

NEUTRÓFILOS 50,7%
BLASTOS 0,0%
PROMIELÓCITOS 0,0%
MIELÓCITOS 0,0%
METAMIELÓCITOS 0,0%
BASTONETES 0,0%
SEGMENTADOS 50,7%
BASÓFILOS 0,7%
EOSINÓFILOS 6,0%
LINFÓCITOS TÍPICOS 32,8%
LINFÓCITOS ATÍPICOS 0,0%
MONÓCITOS 9,8%

8.940/mm³

4533 /mm³
0/mm³
0/mm³
0/mm³
0 /mm³
0/mm³
4533/mm³
63/mm³
536 /mm³
2932/mm³
0/mm³
876/mm³

4000 à 13000/ mm³
1800à 10000mm³
0,0 à 0,0/mm³
0,0 à 0,0/mm³
0,0 à 0,0/mm³
0,0 à 0,0/mm³
0 à 1000,0/mm³
2000,0 à 7000,0/mm³
0 à 200/mm³
0 à 500/mm³
1000,0 à 5000,0/mm³
0 à 0/mm³
80 à 1200,0/mm³

PLAQUETOGRAMA

PLAQUETAS

253.000/mm³

150000 à 450000/mm³

Assinado por: Dr(a). LUCAS RODRIGUES TOMAZ DE SOUZA CRBM - 33271
Responsável Técnico(a): Daiane P. Ramos Garcia - Biomédica - CRBM: 29538
HOSPITAL CASSEMS - Dourados
Rua Oliveira Marques, 2741 Vila Lili Cep: 79.806-060 Dourados - MS
(67) 3410-0031
(67) 3410-0000 (Central de Atendimento)

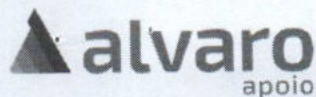

Acreditação



Controles de Qualidade



Paciente

FRANCISCO AGOSTINHO GONDIM**24/04/1959**

Ordem Serviço

214090597

Data de Emissão

15/07/2020 11:09:03

Solicitante

LABORATÓRIO DE ANÁLISES CLÍNICAS

Cadastro LIS

312523

Ordem Serviço LIS

101770-20248

Data de Cadastro

13/07/2020 00:00:00

Instituição

CAIXA DE ASSISTENCIA DOS SERVIDORES DO ESTADO DE MATO GROSSO DO SUL

Local

DOURADOS

Amostra coletada, identificada e enviada pelo lab. Associado

Exame:	Resultado	Valor(es) de referência:
--------	-----------	--------------------------

T4 - TIROXINA LIVRE

Data de coleta: 13/07/2020 00:00:00

Data de recebimento: 14/07/2020 06:52:52

T4 - TIROXINA LIVRE

1,21 ng/dL

0,70 a 1,80 ng/dL

Observação:

Considerar a metodologia Quimioluminescência para a análise deste teste.

Método: Eletroquimioluminescência**Material:** soro

**EXAMES TRAZIDOS
PELO PACIENTE**

Responsável: Luciano Gustavo S. de Carvalho - CRF-PR: 16120

Liberado por Marina Carla Trentin - CRF 23526 - PR em 14/07/2020 10:42:09

Exame:	Resultado	Valor(es) de referência:
--------	-----------	--------------------------

TSH - HORMÔNIO TIREOESTIMULANTE - Ultrassensível

Data de coleta: 13/07/2020 00:00:00

Data de recebimento: 14/07/2020 06:52:52

TSH - HORMÔNIO TIREOESTIMULANTE
Ultrassensível

1,636 µUI/mL

0 a 3 dias: 1,100 a 15,700 µUI/mL
 3 dias a 2 meses e 14 dias: 0,600 a 9,200 µUI/mL
 2 meses 14 dias a 1 ano 3 meses: 0,400 a 6,000 µUI/mL
 1 ano e 3 meses a 6 anos: 0,400 a 5,200 µUI/mL
 6 a 15 anos: 0,300 a 4,200 µUI/mL
 15 a 60 anos: 0,400 a 4,300 µUI/mL
 60 a 80 anos: 0,400 a 5,800 µUI/mL
 Superior a 80 anos: 0,400 a 6,700 µUI/mL
Gestantes:
 Primeiro Trimestre: 0,100 a 3,600 µUI/mL
 Segundo Trimestre: 0,400 a 4,300 µUI/mL
 Terceiro Trimestre: 0,400 a 4,300 µUI/mL
ATENÇÃO: Alteração do valor de referência a partir de 11/11/2019.

Observação:

Considerar a metodologia Quimioluminescência para a análise deste teste.

Bibliografia:

Fontes R, Coeli C, Aguiar F, Vaisman M. Reference interval of thyroid stimulating hormone and free thyroxine in a reference population over 60 years old and in very old subjects (over 80 years): comparison to young subjects Thyroid Research 2013; 3:13-20.

2017 Guidelines of the American Thyroid Association for the Diagnosis and Management of Thyroid Disease During Pregnancy and the Postpartum. Thyroid 2017;27(3):315-90.

Morais NAOS, Assis ASA, Cornino CM, Saraiva DA, Barbara TMBL, Ventura CDD, Vaisman M, Teixeira PFS. Recent recommendations from ATA guidelines to define the upper reference range for serum TSH in the first trimester match reference ranges for pregnant women in Rio de Janeiro Arch Endocrinol Metab. 2018; 62(4): 386-91.

Método: Eletroquimioluminescência**Material:** soro

Responsável: Luciano Gustavo S. de Carvalho - CRF-PR: 16120
 Liberado por Marina Carla Trentin - CRF 23526 - PR em 14/07/2020 10:42:09

Comunicação de Decisão

03/05/2021 09:39:27

NIT: 121.24469.23-3

Número do Benefício: 634.741.772-7

Espécie: 31

Número do Requerimento: 208077301

Ao Sr. (a): FRANCISCO AGOSTINHO GONDIM

Endereço: R PAISSANDU, 2125, JARDIM LIBANO

CEP: 79.833-170

Município: DOURADOS

UF: MS

Assunto: Pedido de Auxílio - Doença

Decisão: Indeferimento do Pedido

Motivo: Não Constatação de Incapacidade Laborativa

Fundamentação Legal: Art. 59 da Lei Nº 8.213, de 24/07/1991. Art. 71 do Decreto Nº 3.048, de 06/05/1999; Portaria Ministerial 359 de 31/08/2006.

Em atenção ao seu pedido de Auxílio por Incapacidade Temporária, apresentado no dia 23/04/2021, informamos que não foi reconhecido o direito ao benefício, tendo em vista que não foi constatada, em exame realizado pela perícia médica do INSS, a incapacidade para o seu trabalho ou para a sua atividade habitual. Desta decisão poderá ser interposto Recurso à Junta de Recursos da Previdência Social, dentro do prazo de 30 (trinta) dias respectivamente, contados da data do recebimento desta comunicação.



INSTITUTO NACIONAL DO SEGURO SOCIAL - INSS

Agência da Previdência Social: DOURADOS

Endereço: AV WEIMAR GONCALVES TORRES 3215 A, CENTRO

CEP: 79.800-023

Município: DOURADOS

UF: MS

Termo de Responsabilidade: Responsabilizo-me, sob as penas do Artigo 171 do Código Penal, pela veracidade da documentação apresentada para a solicitação do benefício acima descrito.
Ciente, 30 de Abril de 2021

Assinatura do Requerente / Representante Legal



Você pode conferir a autenticidade do documento em
<https://meu.inss.gov.br/central/#/aberto/autenticidade/>
com o código 210503N0821035



CENTRO DE ONCOLOGIA CASSEMS DE DOURADOS

Dourados/MS, 03/05/2023

ATESTADO MÉDICO

Assunto: Auxílio Doença

ATESTO O(A) PACIENTE FRANCISCO AGOSTINHO GONDIM
PORTADOR (A) DA PATOLOGIA CLASSIFICADA NO CID C 10 SOB O NÚMERO
D380 NEOPLASIA DE COMPORTAMENTO INCERTO OU DESCONHECIDO DA LARINGE

COM ESTADIAMENTO T1N0M , ESTÁ EM RADIOTERAPIA E DEVE
PERMANECER AFASTADO(A) DE SUAS ATIVIDADES LABORAIS PARA O TRATAMENTO.
O (A) PACIENTE SOLICITA E AUTORIZA A CITAÇÃO DA PATOLOGIA SUPRACITADA PARA FINS
DE AVALIAÇÃO DE BENEFÍCIO JUNTO AO INSTITUTO NACIONAL DO SEGURO SOCIAL-INSS.

DEVIDO A ESTE QUADRO E CONSIDERANDO ART.59 DA LEI Nº 8.213/91; ARTIGOS 71,77 E 78
DO DECRETO Nº 3.048, DE 06/05/1999, PORTARIA MINISTERIAL 359 DE 3108/2006, ARTIGO
207, DA IN 20 INSS/PRES. DE 10/10/2007. VENHO POR MEIO DESTA, SOLICITAR QUE POSSA
SER CONCEDIDO A REFERIDA O BENEFÍCIO CITADO.

POR SER VERDADE, EMITO O PRESENTE ATESTADO.

ATENCIOSAMENTE,

Dr. Luiz Augusto Cassettari
Cirurgia de Cabeça e Pescoço
CRM-MS 10.586

Dr(a) : LUIZ AUGUSTO PEREIRA CALCAS CASSETARI



RELATÓRIO MÉDICO PARA FRANCISCO AGOSTINHO GONDIN

O PACIENTE SUPRACITADO, TEM DIAGNÓSTICO CID C32, ESTADIO T1N0M0, EM PROGRAMAÇÃO DE RADIOTERAPIA EXCLUSIVA.

ATENCIOSAMENTE,

DOURADOS, 3 de maio de 2023

Dr. Luiz Augusto Cassettari
Cirurgia de Cabeça e Pescoço
CRM-MS 10.586

DR. LUIZ AUGUSTO CASSETTARI

CRM –MS 10.586

Laboratório de Anatomia Patológica e Citopatologia

Citologia em meio líquido (Thin Prep Pap Test) - Patologia cirúrgica - Citopatologia - Biópsia de congelação
Punção aspirativa (PAAF) - Colorações especiais - Hibridização molecular DNA/HPV - Imunoistoquímica - Imunofluorescência

www.lapacdourados.com.br

Fones/Fax: (67) 3422-8222 / 3422-8377 - Rua Dr. Camilo Ermelindo da Silva, 459 - 1º Andar - Centro - Dourados-MS



LAPAC

Responsável Técnico: Dra Gisele Lumy Iguma - CRM MS 7044 - Médica Patologista - RQE 4040

Paciente: FRANCISCO AGOSTINHO GONDIM

Idade: 64 A

Sexo: M Exame nº: 23005010AP

Executante: Dr(a) LUIZ AUGUSTO CASSETTARI

Procedencia: HOSPITAL CASSEMS

Data Entrada: 19/04/2023

Solicitante: Dr(a) LUIZ AUGUSTO CASSETTARI

Convênio: PARCERIA - HOSP

Liberação Laudo: 26/04/2023

406000AP - 1

"Ato Médico - em conformidade com a resolução do CFM nº 1823/2007"



Procedimento Diagnóstico Anatomopatológico

Material: Fragmentos de lesão em laringe

Macroscopia: Recebidos fixados em formol vários fragmentos irregulares de tecido medindo, em conjunto, 0,4x0,4x0,2 cm nos maiores eixos. Todos apresentam superfície pardo-clara, de aspecto finamente granuloso e consistência elástica. TM: 1b/vf

Conclusão:

- Carcinoma de células escamosas moderadamente diferenciado, invasivo.

Nota - Correlacionar os achados histológicos com os dados clínicos e demais exames relacionados.

Dados clínicos: Lesão em terço anterior de corda vocal esquerdo. HD: CEC? displasia?

DRª MARIA JULIA DE PAULA LUIZ
MÉDICO PATOLOGISTA
CRM MS 11722 - RQE 6936

Assinado Eletronicamente



CENTRO DE ONCOLOGIA CASSEMS DE DOURADOS

UNIDADE DE QUIMIOTERAPIA E RADIOTERAPIA

Nome: Francisco Agostinho Gondim
Encaminhamento para: Radio terapia
Paciente portador de doença C.I.D.: C32
anatomopatológico CCE
Estado clínico T2 N0 M0
terapêutica prévia CCE de glote
encaminhado p/ avaliação de RT externa

Dourados-MS: 03 / 05 / 23

Dr. Luiz Augusto Cassettari
Cirurgia de Cabeça e Pescoço
CRM-MS 111.886

Laboratório de Anatomia Patológica e Citopatologia

Citologia em meio líquido (Thin Prep Pap Test) - Patologia cirúrgica - Citopatologia - Biópsia de congelação
Punção aspirativa (PAAP) - Colorações especiais - Hibridização molecular DNA/HPV - Imunoistoquímica - Imunofluorescência

www.lapacdourados.com.br

Fones/Fax: (67) 3422-8222 / 3422-8377 - Rua Dr. Camilo Ermelindo da Silva, 459 - 1º Andar - Centro - Dourados MS



LAPAC

Responsável Técnico: Dra Gisele Lumy Iguma - CRM MS 7044 - Médica Patologista - RQE 4040

Paciente: FRANCISCO AGOSTINHO GONDIM

Idade: 64 A

Sexo: M Exame nº: 23005010A

Executante: Dr(a) LUIZ AUGUSTO CASSETTARI

Procedencia: HOSPITAL CASSEMS

Data Entrada: 19/04/2023

Solicitante: Dr(a) LUIZ AUGUSTO CASSETTARI

Convênio: PARCERIA - HOSP

Liberação Laudo: 26/04/2023

406000AP - 1

"Ato Médico - em conformidade com a resolução do CFM nº 1823/2007"



Procedimento Diagnóstico Anatomopatológico

Material: Fragmentos de lesão em laringe

Macroscopia:

Recebidos fixados em formol vários fragmentos irregulares de tecido medindo, em conjunto, 0,4x0,4x0,2 cm nos maiores eixos. Todos apresentam superfície pardo-clara, de aspecto finamente granuloso e consistência elástica. TM: 1b/vf

Conclusão:

- Carcinoma de células escamosas moderadamente diferenciado, invasivo.

Nota - Correlacionar os achados histológicos com os dados clínicos e demais exames relacionados.

Dados clínicos: Lesão em terço anterior de corda vocal esquerdo. HD: CEC? displasia?

DRª MARIA JULIA DE PAULA LUIZ
MÉDICO PATOLOGISTA
CRM MS 11722 - RQE 6936

Assinado Eletronicamente

Laboratório de Anatomia Patológica e Citopatologia

Citologia em meio líquido (Thin Prep Pap Test) - Patologia cirúrgica - Citopatologia - Biópsia de congelamento
Punção aspirativa (PAAF) - Colorações especiais - Hibridização molecular DNA/HPV - Imunoistoquímica - Imunofluorescência

www.lapacdourados.com.br

Fones/Fax (67) 3422-8322 / 3422-8377 - Rua Dr. Camilo Ermelindo da Silva, 459 - 1º Andar - Centro - Dourados-MS



LAPAC

Responsável Técnico: Dra Gisele Lumy Iguma - CRM MS 7044 - Médica Patologista - RQE 4040

Paciente: FRANCISCO AGOSTINHO GONDIM

Idade: 64 A

Sexo: M Exame nº: 23005010AP

Executante: Dr(a) LUIZ AUGUSTO CASSETARI

Procedencia: HOSPITAL CASSEMS

Data Entrada: 19/04/2023

Solicitante: Dr(a) LUIZ AUGUSTO CASSETARI

Convênio: PARCERIA - HOSP

Liberação Laudo: 26/04/2023

406000AP - 1

"Ato Médico - em conformidade com a resolução do CFM nº 1823/2007"



Procedimento Diagnóstico Anatomopatológico

Material: Fragmentos de lesão em laringe

Macroscopia: Recebidos fixados em formol vários fragmentos irregulares de tecido medindo, em conjunto, 0,4x0,4x0,2 cm nos maiores eixos. Todos apresentam superfície pardo-clara, de aspecto finamente granuloso e consistência elástica. TM: 1b/vf

Conclusão:

- Carcinoma de células escamosas moderadamente diferenciado, invasivo.

Nota - Correlacionar os achados histológicos com os dados clínicos e demais exames relacionados.

Dados clínicos: Lesão em terço anterior de corda vocal esquerdo. HD: CEC? displasia?

DRª MARIA JULIA DE PAULA LUIZ
MÉDICO PATOLOGISTA
CRM MS 11722 - RQE 6936

Assinado Eletronicamente



CENTRO DE ONCOLOGIA CASSEMS DE DOURADOS

Dourados/MS, 03/05/2023

ATESTADO MÉDICO

Assunto: Auxílio Doença

ATESTO O(A) PACIENTE FRANCISCO AGOSTINHO GONDIM
PORTADOR (A) DA PATOLOGIA CLASSIFICADA NO CID C 10 SOB O NÚMERO
D380 NEOPLASIA DE COMPORTAMENTO INCERTO OU DESCONHECIDO DA LARINGE

COM ESTADIAMENTO T1N0M , ESTÁ EM RADIOTERAPIA E DEVE
PERMANECER AFASTADO(A) DE SUAS ATIVIDADES LABORAIS PARA O TRATAMENTO.
O (A) PACIENTE SOLICITA E AUTORIZA A CITAÇÃO DA PATOLOGIA SUPRACITADA PARA FINS
DE AVALIAÇÃO DE BENEFÍCIO JUNTO AO INSTITUTO NACIONAL DO SEGURO SOCIAL-INSS.

DEVIDO A ESTE QUADRO E CONSIDERANDO ART.59 DA LEI Nº 8.213/91; ARTIGOS 71,77 E 78
DO DECRETO Nº 3.048, DE 06/05/1999, PORTARIA MINISTERIAL 359 DE 3108/2006, ARTIGO
207, DA IN 20 INSS/PRES. DE 10/10/2007. VENHO POR MEIO DESTA, SOLICITAR QUE POSSA
SER CONCEDIDO A REFERIDA O BENEFÍCIO CITADO.

POR SER VERDADE, EMITO O PRESENTE ATESTADO.

ATENCIOSAMENTE,

Dr. Luiz Augusto Cassettari
Cirurgia de Cabeça e Pescoço
CRM-MS 10.586

Dr(a) : LUIZ AUGUSTO PEREIRA CALCAS CASSETARI



DOURADOS-MS

RELATÓRIO MÉDICO PARA FRANCISCO AGOSTINHO GONDIN

O PACIENTE SUPRACITADO, TEM DIAGNÓSTICO CID C32, ESTADIO T1N0M0, EM PROGRAMAÇÃO DE RADIOTERAPIA EXCLUSIVA.

ATENCIOSAMENTE,

DOURADOS, 3 de maio de 2023

Dr. Luiz Augusto Cassettari
Cirurgia de Cabeça e Pescoço
CRM-MS 10.586

DR. LUIZ AUGUSTO CASSETTARI

CRM –MS 10.586

FOLHA RESUMO CADASTRO ÚNICO - V7

I - INFORMAÇÕES RELATIVAS AO CADASTRO DA FAMÍLIA

1.01 Código Familiar: 057258983-26

1.10 Data da Entrevista: 08/09/2022

RENDIA PER CAPITA DA FAMÍLIA: 25

II - ENDEREÇO DA FAMÍLIA

1.11 - Localidade: JARDIM LIBANO

1.12 - Tipo: RUA

1.13 - Título:

1.14 - Nome: PAISSANDU

1.15 - Número: 2125

1.16 - Complemento do Número:

1.17 - Complemento Adicional:

1.18 - Cep: 79.831-380

1.20 - Referência para Localização:

III - COMPONENTES DA FAMÍLIA

RESPONSÁVEL FAMILIAR

4.02 - Nome Completo: MARIA LAFATE DE BARROS GONDIM

4.03 - NIS: 12849855385

4.06 - Data de Nascimento: 07/12/1964

4.07 - Parentesco com Responsável CONJUGE OU COMPANHEIRO(A)

4.02 - Nome Completo: FRANCISCO AGOSTINHO GODNDIM

4.03 - NIS: 12124469233

4.06 - Data de Nascimento: 04/04/1959

Deixado 08/09/2022

Local e Data

Assinatura do Responsável pela Unidade Familiar

Yolza m Laine

Assinatura do Entrevistador/Responsável pelo

Caso o RF não saiba assinar, o entrevistador registrará a expressão "A ROGO" e, a seguir, o nome do RF.

(A ROGO é a expressão jurídica utilizada para indicar que a identificação, substituindo a assinatura, foi delegada a outra

TRABALHADOR

Esta é sua **Carteira de Trabalho - CTPS**, instituída pelo então Presidente Getúlio Vargas, por intermédio do Decreto nº. 22.035 de 29.10.1932 e posteriormente reformulada pelo Decreto-lei nº 5452 de 01.05.1945 que aprovou a CLT. Ela é o documento obrigatório para o exercício de qualquer emprego ou atividade profissional.

Nela deverão ser registrados todos os dados do Contrato de Trabalho, elementos básicos para o reconhecimento dos seus direitos perante a Justiça do Trabalho, bem como para a obtenção da aposentadoria e demais benefícios Previdenciários, garantindo, ainda, sua habilitação ao seguro desemprego e ao fundo de Garantia do Tempo de Serviço - FGTS.

O conjunto de anotações contido neste documento e o seu estado de conservação, espelham a conduta a qualificação e as atividades profissionais do seu portador.

Pela sua importância, é seu dever protegê-la e Cuidá-la, pois além de conter o registro de sua vida Profissional e a garantia da preservação e validade de seus direitos como trabalhador e cidadão, contribui para assegurar o seu futuro e o de seus dependentes, tendo validade, também, como documento de identificação.

CONFECCIONADA COM RECURSOS DO
FAT - FUNDO DE AMPARO AO TRABALHADOR.

VISITE O PORTAL MTE: WWW.MTE.GOV.BR

MINISTÉRIO DO TRABALHO
E EMPREGO



CARTEIRA DE TRABALHO E PREVIDÊNCIA SOCIAL

PIS/PASEP 121.24469.23-3

NÚMERO 2105714 SÉRIE 0050 UF MS

NÃO ALFABETIZADO

ASSINATURA DO TITULAR

POLEGAR DIREITO



VALID

DADOS PESSOAIS DO TRABALHADOR

GRUPO SANGÜÍNEO
FATOR RH

DIABETE
☐ SIM
☐ NÃO

HEMOFILIA
☐ SIM
☐ NÃO

ALERGIAS
☐ SIM
☐ NÃO

DOADOR DE ÓRGÃOS (Dec. nº 879, de 12 de julho de 1993)
☐ SIM
☐ NÃO

CARTEIRAS ANTERIORES

NUMERO
21032016

SERIE
0012

UF
MS

DATA DE EMISSÃO
22/08/2008

DATA DA ANOTAÇÃO

ASSINATURA E CÓDIGO DO FUNCIONÁRIO EMISSOR

NUMERO

SERIE

UF

DATA DE EMISSÃO

DATA DA ANOTAÇÃO

ASSINATURA E CÓDIGO DO FUNCIONÁRIO EMISSOR

NUMERO

SERIE

UF

DATA DE EMISSÃO

DATA DA ANOTAÇÃO

ASSINATURA E CÓDIGO DO FUNCIONÁRIO EMISSOR

CONTRATO DE TRABALHO

Empregador: JURANDIR FERNANDES DE SOUSA-ME

CNPJ/CEI/CPF: 14.593.637/0001-43

Endereço: ANDRELINA VILELA DOS REIS, 705

Município: DOURADOS/MS

Esp. do Estab.: OBRAS DE ALVENARIA

Cargo: CARPINTEIRO

CBO: 715505

Admissão: 06 de Fevereiro de 2018

Registro Nº: 01141

Remuneração Especificada: R\$ 1.363,00 (UM MIL TREZENTOS E SESSENTA E TRÊS REAIS) ***** por MÊS.

Ass: DO EMPREGADOR OU A ROGO CI TESTEMUNHA

1ª DATA DE SAÚDE 08 DE Setembro DE 2008

2ª DATA DE SAÚDE

Ass: DO EMPREGADOR OU A ROGO CI TESTEMUNHA

COM. DISPENSA CD Nº

EGTS Nº DA CONTA:

07

06

2019

ANOTAÇÕES DE FÉRIAS

DE 1/1 A 1/1

PERÍODO

ASSINATURA DO EMPREGADOR

DE 1/1 A 1/1

PERÍODO

ASSINATURA DO EMPREGADOR

DE 1/1 A 1/1

PERÍODO

ASSINATURA DO EMPREGADOR

DE 1/1 A 1/1

PERÍODO

ASSINATURA DO EMPREGADOR

DE 1/1 A 1/1

PERÍODO

ASSINATURA DO EMPREGADOR

DE 1/1 A 1/1

PERÍODO

ASSINATURA DO EMPREGADOR

2020

ANOTAÇÕES GERAIS

(Anotações autorizadas por lei)

Empregado contratado pelo prazo de 45 (quarenta e cinco) dias, em caráter experimental, podendo ser prorrogado por uma única vez, obedecendo ao disposto no § único do Art. 445 da CLT.

DOURADOSIMS, 06 de Fevereiro de 2018



JURANDIR FERNANDES DE SOUSA-ME

21



Grupo familiar declarado no requerimento pelo cidadão

CPF: 367.755.251-68

Requerente: FRANCISCO AGOSTINHO GONDIM

Data de Entrada do Requerimento: 29/08/2023 10:48

Serviço: Benefício Assistencial à Pessoa com Deficiência

Há alguém do grupo familiar que requerente queira incluir ou excluir? Não

Data da última atualização no CadÚnico: 08/09/2022

CPF	Nome do Familiar	Grau de Parentesco	Estado Civil
367.755.251-68	FRANCISCO AGOSTINHO GODNDIM	Requerente	Casado
542.867.511-04	MARIA LAFATE DE BARROS GONDIM	Cônjuge	Casado



Comprometimento de renda declarado no requerimento pelo cidadão

CPF: 367.755.251-68

Requerente: FRANCISCO AGOSTINHO GONDIM

Data de Entrada do Requerimento: 29/08/2023 10:48

Serviço: Benefício Assistencial à Pessoa com Deficiência

Categoria	Renda Comprometida	Uso contínuo	Negativa do Poder Público	Valor Dedutível por Categoria	Concorda com o valor dedutível
Medicamentos	Não	Não	-	R\$ 48,00	-
Consultas e tratamentos de saúde	Não	Não	-	R\$ 96,00	-
Fraldas	Não	Não	-	R\$ 105,00	-
Alimentação Especial	Não	Não	-	R\$ 129,00	-
Proteção Especial - SUAS	Não	-	-	R\$ 34,00	-

Despacho (337746581)

Enviado em 29/08/2023 10:49

1401084504 - Benefício Assistencial à Pessoa com Deficiência (Tarefa principal)

Agendamento de avaliação social realizada com sucesso(protocolo: 482725738 - data e hora da solicitação:
29/08/2023 10:49 - data e hora agendada: 03/10/2023 09:00 - unidade: (06021010) - AGÊNCIA DA PREVIDÊNCIA
SOCIAL DOURADOS)

Despacho (337746798)

Enviado em 29/08/2023 10:50

1401084504 - Benefício Assistencial à Pessoa com Deficiência (Tarefa principal)

Agendamento de perícia realizada com sucesso(protocolo: 342438589 - data e hora da solicitação: 29/08/2023 10:50 - data e hora agendada: 05/09/2023 07:40 - unidade: (06021010) - AGÊNCIA DA PREVIDÊNCIA SOCIAL DOURADOS)



INSTITUTO NACIONAL DO SEGURO SOCIAL

DETALHAMENTO DA ANÁLISE E DECISÃO DE REQUERIMENTO DE BENEFÍCIO

1. DADOS DE IDENTIFICAÇÃO DO TITULAR E DO BENEFÍCIO

Nome do Requerente:	FRANCISCO AGOSTINHO GONDIM
CPF:	367.755.251-68
Protocolo do Requerimento:	1401084504
Espécie do Benefício:	87
Nome da Espécie:	BENEFÍCIO DE PRESTAÇÃO CONTINUADA A PESSOA COM DEFICIÊNCIA
Número do Benefício:	713.663.980-9
Número de Inscrição do Trabalhador:	272.39009.15-2
Data de Entrada do Requerimento:	29/08/2023
Número do Requerimento:	57101399
Data do Início do Benefício:	29/08/2023
Data do Início do Pagamento:	29/08/2023

2. INFORMAÇÕES PRESTADAS NO ATO DO REQUERIMENTO

As informações abaixo foram prestadas no requerimento do benefício e utilizadas na análise:

Campo	Valor
Deseja cadastrar Procurador ou Representante Legal para este pedido?	C) Procurador
Comunicarei o óbito do titular/dependente ou cessação da representação do benefício no prazo de até 30 dias da data do ocorrido*.	Ciente e de acordo
CPF	04958005978
Onde você mora?	Moro em residência
Forma de Convívio	Com pessoas da família
Você recebe algum benefício do INSS ou de outro órgão, exceto Bolsa Família?	B) Não
Você é estrangeiro em situação regular no Brasil?	B) Não
Caso não possua os requisitos ao benefício na data de hoje, autoriza o INSS a alterar a data do pedido para atender às condições para o benefício?	Não
NB	7136639809
NR	57101399
Gastos de uso contínuo com renda comprometida e negativa do Poder Público?	Não
Medicamentos: renda comprometida?	Não
Medicamentos: uso contínuo?	Não
Medicamentos: incluiu anexos(s) do uso contínuo?	Não
Medicamentos: negativa pelo Poder Público?	Não Informado
Medicamentos: incluiu anexos(s) da negativa pelo Poder Público?	Não



INSTITUTO NACIONAL DO SEGURO SOCIAL

Medicamentos: concorda com valor dedutível?	Não Informado
Medicamentos: incluiu anexos(s) da não concordância com valor dedutível?	Não
Consultas e Tratamentos: renda comprometida?	Não
Consultas e Tratamentos: uso contínuo?	Não
Consultas e Tratamentos: incluiu anexos(s) do uso contínuo?	Não
Consultas e Tratamentos: negativa pelo Poder Público?	Não Informado
Consultas e Tratamentos: incluiu anexos(s) da negativa pelo Poder Público?	Não
Consultas e Tratamentos: concorda com valor dedutível?	Não Informado
Consultas e Tratamentos: incluiu anexos(s) da não concordância com valor dedutível?	Não
Fraldas: renda comprometida?	Não
Fraldas: uso contínuo?	Não
Fraldas: incluiu anexos(s) do uso contínuo?	Não
Fraldas: negativa pelo Poder Público?	Não Informado
Fraldas: incluiu anexos(s) da negativa pelo Poder Público?	Não
Fraldas: concorda com valor dedutível?	Não Informado
Fraldas: incluiu anexos(s) da não concordância com valor dedutível?	Não
Alimentação Especial: renda comprometida?	Não
Alimentação Especial: uso contínuo?	Não
Alimentação Especial: incluiu anexos(s) do uso contínuo?	Não
Alimentação Especial: negativa pelo Poder Público?	Não Informado
Alimentação Especial: concorda com valor dedutível?	Não Informado
Alimentação Especial: incluiu anexos(s) da não concordância com valor dedutível?	Não
Indicação para Proteção Especial?	Não
Alimentação Especial: incluiu anexos(s) da negativa pelo Poder Público?	Não
Proteção Especial: incluiu anexos(s) comprovando a necessidade?	Não
Proteção Especial: incluiu anexos(s) da negativa do Poder Público?	Não
AVALIACAO_CONJUNTA_REAPROVEITADA	Nao
Data de criação da tarefa	29/08/2023

3. HISTÓRICO DO RECONHECIMENTO DE DIREITO

Foram utilizadas todas as informações disponíveis, resultando na seguinte análise:

• CÁLCULO DA RENDA FAMILIAR

De acordo com as informações declaradas no Cadastro Único e em confrontação com outros cadastros e bases de dados de órgãos da administração pública disponíveis, nos termos do artigo 4º e do artigo 13 do Regulamento do Benefício de Prestação Continuada, aprovado pelo Decreto nº 6.214, de 26 de setembro de 2007, foram consideradas as seguintes informações para fins do cálculo da renda familiar:

Nome	FRANCISCO AGOSTINHO GONDIM
Parentesco	-
Data de Nascimento	04/04/1959



INSTITUTO NACIONAL DO SEGURO SOCIAL

NIT		27239009152	
CPF		36775525168	
Incluído na Renda		Sim	
Renda Considerada		R\$ 0,00	
Detalhamento da Renda			
Rendas Salário de Contribuição			
Valor considerado	Valor Original	Tipo Filiado	CNPJ
R\$ 0,00	R\$ 0,00	CONTRIBUINTE INDIVIDUAL	
R\$ 0,00	R\$ 0,00	CONTRIBUINTE INDIVIDUAL	
R\$ 0,00	R\$ 0,00	CONTRIBUINTE INDIVIDUAL	

Nome		MARIA LAFATE DE BARROS GONDIM		
Parentesco		Cônjuge		
Data de Nascimento		07/12/1964		
NIT		11951948615		
CPF		54286751104		
Incluído na Renda		Sim		
Renda Considerada		R\$ 1.320,00		
Detalhamento da Renda				
Rendas de Benefício				
Valor considerado	Valor Original	NB	Espécie	Motivo da não utilização da renda
R\$ 0,00	R\$ 0,00	6110606204	31	Renda de benefício com situação diferente de ativo
Rendas Salário de Contribuição				
Valor considerado	Valor Original	Tipo Filiado		CNPJ
R\$ 1.320,00	R\$ 1.320,00	CONTRIBUINTE INDIVIDUAL		
R\$ 0,00	R\$ 0,00	CONTRIBUINTE INDIVIDUAL		
R\$ 0,00	R\$ 0,00	CONTRIBUINTE INDIVIDUAL		
R\$ 0,00	R\$ 0,00	EMPREGADO DOMÉSTICO		
R\$ 0,00	R\$ 0,00	EMPREGADO DOMÉSTICO		

• **COMPROMETIMENTO DA RENDA**

Não foram apresentados documentos que comprovem gastos médicos, com tratamentos de saúde, com fraldas, com alimentos especiais e com medicamentos do idoso ou da pessoa com deficiência não disponibilizados gratuitamente pelo SUS, ou com serviços não prestados pelo Suas, comprovadamente necessários à preservação da saúde e da vida, nos termos do inciso III do art. 20-B da Lei nº 8.742, de 1993.

• **RESUMO DA RENDA DO GRUPO FAMILIAR**

De acordo com o art. 4º do Decreto nº 6.214, de 2007, obteve-se a seguinte renda per capita familiar:

Valor Total da Renda Bruta:	R\$ 1.320,00
Quantidade de Componentes:	2
Valor Renda Per Capita Líquida:	R\$ 660,00



INSTITUTO NACIONAL DO SEGURO SOCIAL

Valor do Salário Mínimo:	R\$ 1.320,00
Requisito de Renda Per Capita Atendido:	Não

4. CONCLUSÃO DA ANÁLISE

Após avaliação de todas as informações prestadas no requerimento, análise dos documentos e bases governamentais disponíveis, com base nos requisitos legais exigidos para a espécie:

Não foi reconhecido o direito ao BENEFÍCIO DE PRESTAÇÃO CONTINUADA A PESSOA COM DEFICIÊNCIA. **Motivo(s):**

Não atende ao critério de miserabilidade para renda mensal familiar per capita de 1/4 do salário mínimo para BPC

Caso não concorde com alguma análise, poderá apresentar recurso ao Conselho de Recursos da Previdência Social, no prazo de 30 (trinta) dias após a ciência desta decisão.

Em caso de dúvida, ligue para a Central 135 (segunda a sábado, das 7h às 22h), ou converse com o INSS pelo chat disponível tanto na página do Meu INSS (gov.br/meuinss) quanto pelo celular, no aplicativo "Meu INSS".

Brasília/DF, 29 de Agosto de 2023.

[Despacho \(337781752\)](#)

[Enviado em 29/08/2023 12:34](#)

[1401084504 - Benefício Assistencial à Pessoa com Deficiência \(Tarefa principal\)](#)

Prezado(a) Sr.(a), Em atenção ao requerimento de Benefício de Prestação Continuada da Assistência Social à Pessoa com Deficiência, efetuado em 29/08/2023, nº 713.663.980-9, a Previdência Social comunica que não foi reconhecido o direito ao benefício. O indeferimento do BPC pode ocorrer por mais de um motivo, conforme o caso concreto. Em relação ao seu requerimento, o indeferimento do seu pedido se deu pelo(s) seguinte(s) motivo(s): Não atende ao critério de miserabilidade para renda mensal familiar per capita de 1/4 do salário mínimo para BPC. Comunicamos que os agendamentos pendentes, vinculados a este pedido, serão automaticamente cancelados. Caso discorde dessa decisão, o(a) Senhor(a) poderá apresentar Recurso à Junta de Recursos do Seguro Social, no prazo de 30 (trinta) dias contados a partir do recebimento desta comunicação, observado o disposto no art. 36, §1º do Regulamento do Benefício de Prestação Continuada aprovado pelo Decreto nº 6.214/07. A apresentação do Recurso poderá ser solicitada pelo portal do Meu INSS (meu.inss.gov.br) ou pela Central 135.