

DADOS DO PACIENTE

Unidade: Hospital da Vida de Dourados

Nome: ROSANGELA DO CARMO FERREIRA

Dr. (a): ATENDIMENTO PLANTAO

Exame: JOELHO AP

Data do exame: 07/03/2021

Técnico: SERVICO DE IMAGEM -

Prontuário: 562924

Solicitação: 0000000000013692

Data Nasc.: 31/10/1970

Data do laudo: 09/03/2021 16:00:45

LAUDO

RAIO X DE PERNA DIREITA

Fratura na diáfise distal da tíbia e fibula, com desalinhamento ósseo.

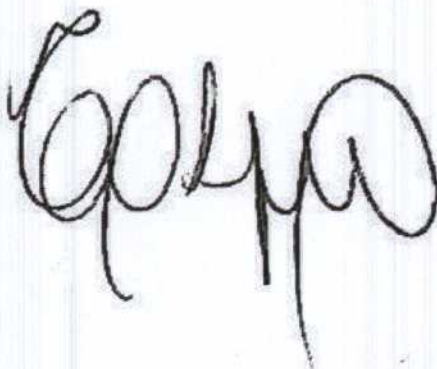

Dra. Camila Lomonaco de Souza de Bacco CRM 37269-RS



PIXEON ROSANGELA DO CARMO FERREIRA

A.N: 0000000000001
EX: 0204060087 TONINZELLO AP
LOW EXM
2140 X 1760

HOSPITAL DA VIDA
07/03/2021
23:47:00
ROSANGELA DO CARMO FERREIRA
050Y F 562924
Nasc: 31/10/1970



W: 1023 L: 511

44.19%

DADOS DO PACIENTE

Unidade: Hospital da Vida de Dourados

Nome: ROSANGELA DO CARMO FERREIRA

Dr. (a): LEANDRO MAMEDE MAHMOUD

Exame: PERNA PERFIL

Data do exame: 18/03/2021

Técnico: SERVICO DE IMAGEM -

Prontuário: 562924

Solicitação: 0000000000015064

Data Nasc.: 31/10/1970

Data do laudo: 19/03/2021 18:23:52

LAUDO

RAIO X DE PERNA DIREITA

Exame realizado para controle evolutivo pós-operatório de fratura na diáfise distal da tíbia, com presença de dispositivos metálicos cirúrgicos de fixação.

Fratura na diáfise distal da fíbula, com desalinhamento ósseo.

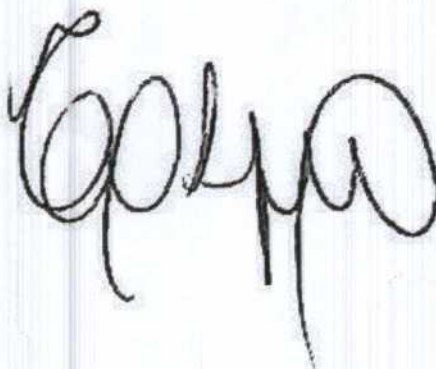

Dra. Camila Lomonaco de Souza de Bacco CRM 37269-RS



PIXEON ROSANGELA DO CARMO FERREIRA

1/1
PIXPRINTCLIENT01

A.N: 00000000000015064
Ex: 0204060168 FERNA AP
LOW_EXM
2140 X 1760

HOSPITAL DA VIDA
18/03/2021
11:19:10
ROSANGELA DO CARMO FERREIRA
050Y F 562924
Nasc: 31/10/1970

D

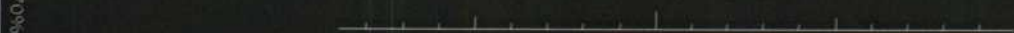
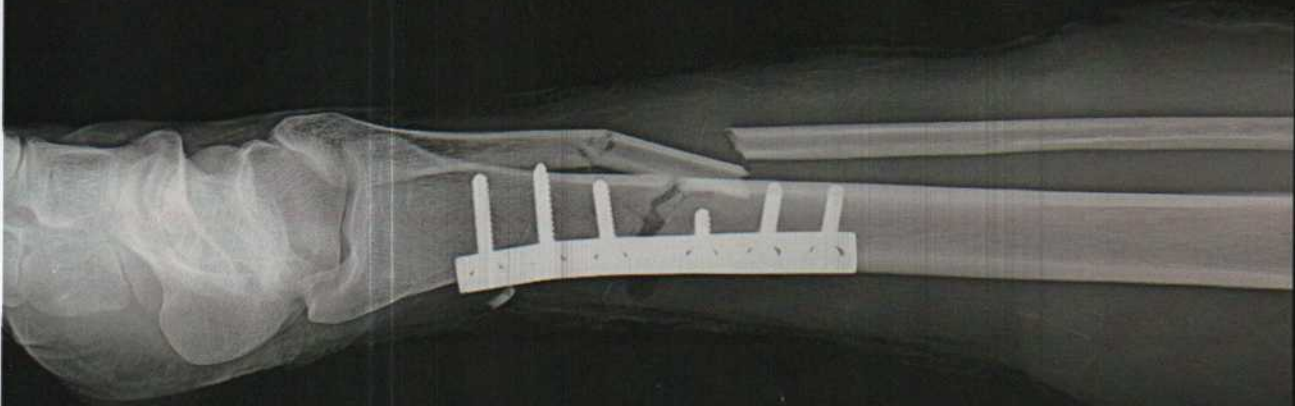

47.70%

W: 1023 L: 511



ORTOPEDIA E
TRAUMATOLOGIA

FUNSAUD - FUNDAÇÃO DE SERVIÇOS DE SAÚDE DE DOURADOS

ATESTADO MÉDICO

ATESTO PARA DEVIDOS FINS QUE Dasangela do
Carro Beneto

FOI ATENDIDO (A) _____

NO DIA 07/03/21, NECESSITANDO DE Centro e Vinho
(120) DIAS DE REPOUSO POR MOTIVO

DE DOENÇA. CID S82.2

DOURADOS-MS, 25 DE 03 DE 21

Dr. Elson Ricardo S. Fernandes
Ortopedia e Traumatologia

MÉDICO

UNIDADE HOSPITALAR: Rua Toshinobu Katayama, 946 – Centro
CEP 79806-030 – Dourados MS
Email: administrativo.funsaud@dourados.ms.gov.br