



ESTADO DE MATO GROSSO DO SUL
CPA-1/3BPM/SEDE_DOURADOS
POLÍCIA MILITAR
CPA-1/3BPM/1CIA/1PEL/2GPM_TRANSITO - CPA-1/3B/1C/1P/2G
ENDEREÇO: RUA DOUTOR NELSON DE ARAUJO - JARDIM AMERICA - 79804-040
FONE: (67) 0000-0000

ROST Nº: 361/2024 - CPA-1/3BPM/1CIA/1PEL/2GPM_TRANSITO - REGISTRADO EM 29/02/2024 ÀS 09:39:08
CÓPIA CONTROLADA

ROST-ONLINE

REGISTRO DE SINISTRO DE TRÂNSITO

ROST Nº : 361/2024

Maiores dúvidas acesse: www.pm.ms.gov.br

Atenção: As vítimas de sinistro têm direito ao recebimento do Seguro DPVAT. Para maiores informações, acesse: www.dpvatseguro.com.br Em casos de avaliação de danos com MÉDIA ou GRANDE MONTA, verificar os trâmites da Resolução 544 do CONTRAN. Procure o órgão estadual de trânsito (DETRAN) do seu Estado, antes de fazer reparos no veículo.

Qualquer vítima ou seu beneficiário de acidente envolvendo veículo automotor em via terrestre, poderá requerer indenização do seguro obrigatório (DPVAT). Informações: 0800 221 204 ou www.dpvatseguro.com.br (Lei nº 3.407/07 de 2 de agosto de 2007)



ESTADO DE MATO GROSSO DO SUL
CPA-1/3BPM/SEDE_DOURADOS
POLÍCIA MILITAR
CPA-1/3BPM/1CIA/1PEL/2GPM_TRANSITO - CPA-1/3B/1C/1P/2G
ENDEREÇO: RUA DOUTOR NELSON DE ARAUJO - JARDIM AMERICA - 79804-040
FONE: (67) 0000-0000

ROST Nº: 361/2024 - CPA-1/3BPM/1CIA/1PEL/2GPM_TRANSITO - REGISTRADO EM 29/02/2024 ÀS 09:39:08
CÓPIA CONTROLADA

DPVAT

"Seguro obrigatório de danos pessoais causados por veículos automotores de via terrestre e/ou suas cargas."

ORIENTAÇÕES BÁSICAS

Obs.: Para receber seus direitos, não precisa nomear intermediárias ou procuradores, basta reunir os documentos e entregar nas empresas seguradoras conveniadas.

EM CASO DE MORTE:

- Registro de ocorrência policial (cópia autenticada pelo órgão expedido ou original);
- DUT do veículo frente e verso (cópia autenticada);
- Certidão / atestado de óbito;
- Laudo cadavérico;
- Documentos pessoais da vítima - CPF e RG (cópias autenticadas);
- Documentos pessoais do beneficiário - CPF e RG (cópias autenticadas);
- Documentos comprobatórios da qualidade ou condição de beneficiário;
- Certidão de nascimento da vítima (somente nos casos de vítimas menores e vítimas solteiras);
- Aviso de acidente/requerimento, assinado por ambas as partes, ou seja, é beneficiário ou vítima;

Nota: Sendo o documento comprobatório, certidão de casamento, esta poderá ser apresentada em data posterior a ocorrência do sinistro. Todos os documentos necessários deverão ser cópias devidamente autenticadas em cartório, com exceção do B.O .. Poderá haver novas solicitações de documentos com vistas a complementar o processo de indenização.

EM CASO DE INVALIDEZ PERMANENTE OU PARCIAL:

- Registro de ocorrência policial (cópia autenticada pelo órgão expedido ou original);
- DUT do veículo frente e verso - (cópia autenticada);
- Prova de atendimento a vítima por hospital, ambulatório ou médico assistente;
- Relatório do médico assistente da vítima, atestando o grau de invalidez do órgão ou membro lesado, com vistas a se proceder o cálculo de indenização;
- Documentos pessoais da vítima - CPF e RG (cópias autenticadas);
- Certidão de nascimento, somente nos casos de vítimas menores de idades - (cópias autenticadas);
- Aviso de acidente/requerimento.

Nota: Todos os documentos deverão ser cópias devidamente autenticadas em cartório com exceção do B.O .. Poderá haver solicitação de documentos complementares para instruir o processo.

EM CASO DE ASSISTÊNCIA MÉDICA E DESPESAS SUPLEMENTARES:

- Registro de ocorrência policial (cópia autenticada pelo órgão expedido ou original);
- DUT do veículo frente e verso - (cópia autenticada);
- Prova de atendimento a vítima por hospital, ambulatório ou médico assistente não devendo o hospital ser conveniado com a previdência e que o atendimento tenha sido feito em caráter particular (declaração em papel timbrado com firma reconhecida);
- Relatório do médico descritivo do tratamento realizado;
- Comprovante das despesas, em originais, com discriminação das verbas cobradas pelo hospital ou médico assistente;
- Recibos médicos originais com firmas reconhecidas (carimbo com CRM e CPF);
- Laudos radiológicos sempre que forem constatadas lesões através de radiologia;
- Folha de material dos hospitais utilizadas em sala de cirurgia;
- Notas fiscais de síntese e próteses sempre que houver suas utilizações;
- Receituário médico devidamente acompanhado de notas fiscais nominais relativas aos medicamentos (originais);
- Documentos pessoais da vítima - CPF e RG (cópias autenticadas).



ESTADO DE MATO GROSSO DO SUL
CPA-1/3BPM/SEDE_DOURADOS
POLÍCIA MILITAR
CPA-1/3BPM/1CIA/1PEL/2GPM_TRANSITO - CPA-1/3B/1C/1P/2G
ENDEREÇO: RUA DOUTOR NELSON DE ARAUJO - JARDIM AMERICA - 79804-040
FONE: (67) 0000-0000

ROST Nº: 361/2024 - CPA-1/3BPM/1CIA/1PEL/2GPM_TRANSITO - REGISTRADO EM 29/02/2024 ÀS 09:39:08
CÓPIA CONTROLADA

INFORMAÇÕES DO SINISTRO

FATOS COMUNICADOS 02 DE FEVEREIRO DE 2024 ÀS 07:18

EVENTO COMUNICADO : SINISTRO DE TRANSITO

ENDEREÇO COMUNICADO

LOGRADOURO PRINCIPAL : DOS ABACATEIROS

BAIRRO : JARDIM COLIBRI

Nº OU KM : 3285

MUNICÍPIO/UF : DOURADOS - MS

REFERÊNCIA : CRUZAMENTO

LOGRADOURO CRUZAMENTO : DAS CEREJEIRAS

CEP CRUZAMENTO : 79839-033

RESPONSÁVEL PELA COMUNICAÇÃO

NOME : JAQUELINE LEITE TELES

RG :1724099

CPF :048.463.501-85

LOGRADOURO PRINCIPAL : SERGIO AROUCA 3840

BAIRRO :SITIOCA CAMPINA VERDE

MUNICÍPIO/UF :DOURADOS - MS

TELEFONES:

CELULAR : (67) 99636-5270

ESTADO DO(S) VEÍCULO(S)

DANIFICADO(S) : 2

SEM DANO(S) : 0

EVADIDO(S) : 0

REMOVIDO(S) : 0

POSSÍVEL FATOR PREPONDERANTE :

FALTA DE ATENÇÃO

RESTRIÇÃO DE VISIBILIDADE :

INEXISTENTE

CONDIÇÕES METEOROLÓGICAS :

BOM



ESTADO DE MATO GROSSO DO SUL

CPA-1/3BPM/SEDE_DOURADOS

POLÍCIA MILITAR

CPA-1/3BPM/1CIA/1PEL/2GPM_TRANSITO - CPA-1/3B/1C/1P/2G

ENDEREÇO: RUA DOUTOR NELSON DE ARAUJO - JARDIM AMERICA - 79804-040

FONE: (67) 0000-0000

ROST Nº: 361/2024 - CPA-1/3BPM/1CIA/1PEL/2GPM_TRANSITO - REGISTRADO EM 29/02/2024 ÀS 09:39:08
CÓPIA CONTROLADA

DESCRIÇÃO DO SINISTRO

RELATAMOS NESTE INSTRUMENTO O DESACORDO AO B.O, ROST Nº : 196/2024, EM RELAÇÃO AO LOCAL DA OCORRÊNCIA QUE FOI DESCRITA INCORRETAMENTE, O LOCAL DA COLISÃO É O CRUZAMENTO DA RUA DOS ABACATEIROS, ALTURA DO NUMERO 3285 COM A RUA DOS PESSEGUEIROS, A COLISÃO ENVOLVENDO O VEICULO: VECTRA MILENIUM - COR PRATA, ANO 2000, PLACA: CVM4F62, RENAVAM: 00746597398, CHASSI: 9BGJG19H01B136030, CONDUZIDO POR JAQUELINE LEITE TELES, AQUI IDENTIFICADO COMO (V1) FOI ATINGIDO PELO VEICULO: SIENA ESSENCE 1.6 - COR: BRANCA, ANO: 2013/2014, PLACA: NSC2J92, RENAVAM: 566046458, CHASSI: 9BD197163E3124269 CONDUZIDO POR EDILAINÉ NUNES DE SOUZA, AQUI IDENTIFICADO COM (V2). O VEICULO V1 SEGUIA NO SENTIDO OESTE-LESTE PELA VIA COLETORA QUANDO AO CRUZAR A RUA DOS PESSEGUEIRO FOI ATINGIDO PELO V2 QUE SEGUIA NO SENTIDO SUL-NORTE PELA VIA LOCAL, NÃO MANIFESTOU AÇÃO DE REDUÇÃO DE VELOCIDADE AO CRUZAR A VIA COLETORA, COLIDINDO COM O V1 EM FLANCO ANTERIOR DIREITO, CAUSANDO DANOS FISICOS EM AMBOS OS VEICULOS.



ESTADO DE MATO GROSSO DO SUL
CPA-1/3BPM/SEDE_DOURADOS
POLÍCIA MILITAR
CPA-1/3BPM/1CIA/1PEL/2GPM_TRANSITO - CPA-1/3B/1C/1P/2G
ENDEREÇO: RUA DOUTOR NELSON DE ARAUJO - JARDIM AMERICA - 79804-040
FONE: (67) 0000-0000

ROST Nº: 361/2024 - CPA-1/3BPM/1CIA/1PEL/2GPM_TRANSITO - REGISTRADO EM 29/02/2024 ÀS 09:39:08
CÓPIA CONTROLADA

MEIO DE LOCOMOÇÃO - VEÍCULO 1

PLACA: CVM4F62 RENAVAL: 746597398 CHASSI: 9BGJG19H01B136030
MARCA: GM MODELO: VECTRA MILENIUM
MUNICÍPIO/UF: AMAMBAI - MS ANO: 2000/2001 COMBUSTÍVEL: GASOLINA
COR PREDOMINANTE: PRATA
TIPO: AUTOMOVEL
ESPÉCIE: PASSAGEIRO

PROPRIETÁRIO/ARRENDATÁRIO

NOME : ALEX SANDRO CARVALHO BUZZO RG :1375411
CPF :000.888.571-07
LOGRADOURO PRINCIPAL : ANTONIO PEREIRA DOS SANTOS 460
BAIRRO :VILA PIMENTEL
MUNICÍPIO/UF :AMAMBAI - MS CEP :79990000
TELEFONES:
RESIDENCIAL : 98595025

CONDUTOR

NOME : JAQUELINE LEITE TELES RG : 1724099
DATA DE NASCIMENTO :19/11/1993
SEXO : FEMININO NACIONALIDADE :BRASILEIRO(A)
ENDEREÇO : BELMIRO BARROSO DA SILVA, 2720
BAIRRO : CONJUNTO HABITACIONAL TERRA ROXA DOIS
MUNICÍPIO/UF : DOURADOS MS CEP :79800000
TELEFONES:
RESIDENCIAL: (67) 9623-8103

INFORMAÇÕES ADICIONAIS

DANOS MATERIAIS

FLANCO ANTERIOR DIREITO

DANOS ESTRUTURAIS

TIPO DE DANO

DANIFICADO



ESTADO DE MATO GROSSO DO SUL
CPA-1/3BPM/SEDE_DOURADOS
POLÍCIA MILITAR
CPA-1/3BPM/1CIA/1PEL/2GPM_TRANSITO - CPA-1/3B/1C/1P/2G
ENDEREÇO: RUA DOUTOR NELSON DE ARAUJO - JARDIM AMERICA - 79804-040
FONE: (67) 0000-0000

ROST Nº: 361/2024 - CPA-1/3BPM/1CIA/1PEL/2GPM_TRANSITO - REGISTRADO EM 29/02/2024 ÀS 09:39:08
CÓPIA CONTROLADA

MEIO DE LOCOMOÇÃO - VEÍCULO 2

PLACA: NSC2J92 RENAVAL: 566046458 CHASSI: 9BD197163E3124269
MARCA: FIAT MODELO: SIENA ESSENCE 1.6
MUNICÍPIO/UF: DOURADOS - MS ANO: 2013/2014 COMBUSTÍVEL: ALCO/GASOL
COR PREDOMINANTE: BRANCA
TIPO: AUTOMOVEL
ESPÉCIE: PASSAGEIRO

PROPRIETÁRIO/ARRENDATÁRIO

NOME : EDILAINE NUNES DE SOUZA RG :534948
CPF :518.431.021-53
LOGRADOURO PRINCIPAL : FRANCISCO LUIZ VIEGAS 1265
BAIRRO :VILA SAO FRANCISCO
MUNICÍPIO/UF :DOURADOS - MS CEP :79833190

CONDUTOR

NOME : EDILAINE NUNES DE SOUZA RG : 534948
CPF : 518.431.021-53 DATA DE NASCIMENTO :02/01/1970
ESTADO CIVIL :SOLTEIRO
SEXO : FEMININO NACIONALIDADE :BRASILEIRO(A)
ENDEREÇO : FRANCISCO LUIZ VIEGAS, 1265
BAIRRO : VILA SAO FRANCISCO
MUNICÍPIO/UF : DOURADOS MS CEP :79833190

INFORMAÇÕES ADICIONAIS

DADOS DA CNH

NÚMERO REGISTRO : 955821482 CATEGORIA CNH : B
DATA EMISSÃO : 21/02/2022 DATA 1ª HABILITAÇÃO : 17/11/1999 DATA VALIDADE : 19/02/2027

DANOS MATERIAIS

FRONTAL

DANOS ESTRUTURAIS

TIPO DE DANO

DANIFICADO



ESTADO DE MATO GROSSO DO SUL

CPA-1/3BPM/SEDE_DOURADOS

POLÍCIA MILITAR

CPA-1/3BPM/1CIA/1PEL/2GPM_TRANSITO - CPA-1/3B/1C/1P/2G

ENDEREÇO: RUA DOUTOR NELSON DE ARAUJO - JARDIM AMERICA - 79804-040

FONE: (67) 0000-0000

ROST Nº: 361/2024 - CPA-1/3BPM/1CIA/1PEL/2GPM_TRANSITO - Registrado em 29/02/2024 às 09:39:08
CÓPIA CONTROLADA

ANEXOS

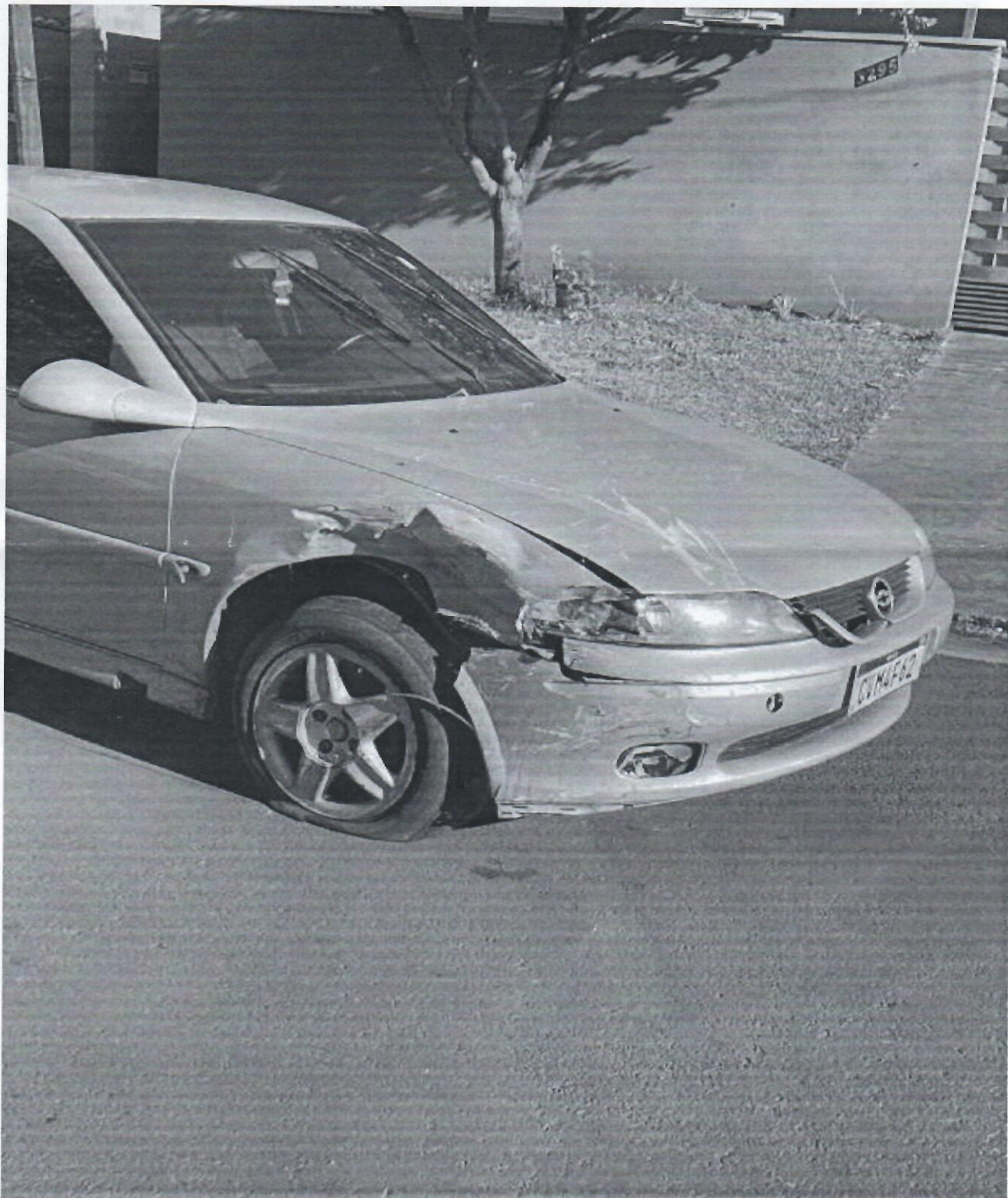



ESTADO DE MATO GROSSO DO SUL
CPA-1/3BPM/SEDE_DOURADOS
POLÍCIA MILITAR
CPA-1/3BPM/1CIA/1PEL/2GPM_TRANSITO - CPA-1/3B/1C/1P/2G
ENDEREÇO: RUA DOUTOR NELSON DE ARAUJO - JARDIM AMERICA - 79804-040
FONE: (67) 0000-0000

ROST Nº: 361/2024 - CPA-1/3BPM/1CIA/1PEL/2GPM_TRANSITO - Registrado em 29/02/2024 às 09:39:08
CÓPIA CONTROLADA

ANEXOS





ESTADO DE MATO GROSSO DO SUL
CPA-1/3BPM/SEDE_DOURADOS
POLÍCIA MILITAR
CPA-1/3BPM/1CIA/1PEL/2GPM_TRANSITO - CPA-1/3B/1C/1P/2G
ENDEREÇO: RUA DOUTOR NELSON DE ARAUJO - JARDIM AMERICA - 79804-040
FONE: (67) 0000-0000

ROST Nº: 361/2024 - CPA-1/3BPM/1CIA/1PEL/2GPM_TRANSITO - Registrado em 29/02/2024 às 09:39:08
CÓPIA CONTROLADA

ANEXOS

