

## Resultados de Teste de Funções pulmonares

**Serviço de Espirometria**  
**Hospital Santa Rita Ltda.**

Dr.º Nei Quirino Cavalcante- CRM 02690  
Médico Pneumologista - RQE n.º 2330

Técnica Titulada pela SBPT: Sandra Palácio



### Data da Visita 17/12/2021

Cód. Paciente	100335	Idade	57
Sobrenom	da S. Domingo	Sexo	Feminino
Nome	Luzia	Altura, cm	143
Data de Nascimen	08/02/1964	Peso:, kg	50
Grupo Étnico	Não Definido	BMI	24,45
Fumante	Ex-Fumante	Pacotes-Ano	1,65
Grupo Paciente			

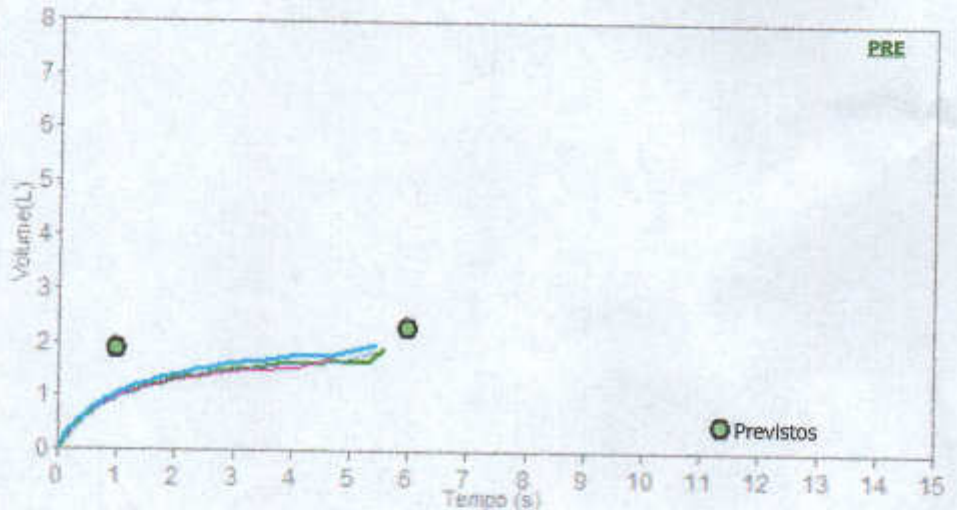
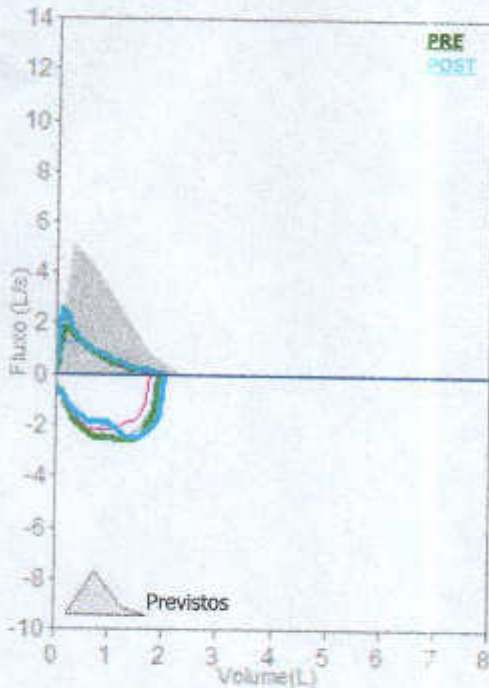

Controle de Qual. Grau: B Variabilidade: FEV1=0,01L (0,93%), FVC=0,14L (8%)  
2 Acceptable trials

### PRE data da Curva 17/12/2021 14:31:31

### POS broncodilatador com Salbutamol - 14:53:18

Parâmetros	LLN	Prev	Best	%Prev	Z-score	PRE#1	PRE#2	PRE#3	POST	%Prev	%Des
VC	l	2.29	1,70	74							
FVC	l	2.29	1,89*	83							
FEV1	l	1.85	1,08*	58		1,75	1,89	1,86	2,00*	87	6
FEV1/FVC	%	79.9	57,1*	71		1,08	1,07	1,01	1,13*	61	5
FEV1/VC	%	79.9	62,9	79		61,7	56,6	54,3	56,5*	71	-1
PEF	l/s	5.19	2,19*	42		63,5	62,9	59,4			
FEF2575	l/s	2.03	0,56	28		2,19	1,86	1,28	2,73*	53	25
ELA	Anos	57	94	165		0,62	0,56	0,56	0,57	28	2
FET	s	6.00	5,57	93		94	94	97	91	160	-3
EVol	ml					4,75	5,57	5,46	5,43	90	-3
FIVC	l	2.29	2,06	90		1,88	2,06	2,07	2,11	92	2
IC	l	1.59	1,65	104							
ERV	l	0.60									
EVC	l	2.29									
IVC	l	2.29	1,70	74							

\*Melhores valores de todas as curvas - BTPS 1,078 28 °C (82,4 °F) - Previstos Pneumobill / Knudson

### Conclusão / Laudo Médico

Os valores encontrados sugerem distúrbio obstructivo moderado a severo.  
Prova Broncodilatadora Negativa.

Médico Solicitante: Drº João Pedro de Alcântara

Assinatura

*Dr. Nei Quirino Cavalcante*  
Médico Pneumologista  
CRM: 2690

Instrumento em uso  
Minispir S S/N C12329



**Mackenzie**

Hospital Evangélico Dr. e Sra. Goldsby King

**Laboratório de Análises Clínicas**

**Resp. Técnico** LUIS FERNANDO BENITEZ MACORINI **CRBM** 021259  
R. Hilda Bergo Duarte, 81 - Dourados/MS - Fone (67) 3420-1907

Nome.....: **LUZIA DA SILVA DOMINGO**  
Requisição.....: 680380 Data Emissão.: 22/11/2021 Hora.: 09:25 Data Coleta: 22/11/2021  
Tipo Atendimento.: EXTERNO Núm. Atendimento.: 1748811 Leito.....:  
Convênio.....: PAX PRIMAVERA Setor.: LABORATORIO  
Idade.....: **57a** Sexo.....: **FEMININO** RN: N  
Médico Solicitante: TATIELY FELIPE ALMEIDA CRM.: 11544  
Atendente.....: VINICIOS.KRU Última alt.: RAPHAEL.GUIM Apoio:

**PROTEÍNA C REATIVA (QUANTITATIVO) ...: 1,98 mg/l** Valor de referência  
Material: Soro Inferior a 5,0 mg/l  
Método: Automatizado COBAS INTEGRA 400 ROCHE  
Observação:

  
**Luis Fernando Benitez Macorini**  
Responsável Técnico  
CRBM 21259/MS



**Mackenzie**

Hospital Evangélico Dr. e Sra. Goldsby King

**Laboratório de Análises Clínicas**

**Resp. Técnico** LUIS FERNANDO BENITEZ MACORINI **CRBM 021259**  
R. Hilda Bergo Duarte, 81 - Dourados/MS - Fone (67) 3420-1907

Nome.....: **LUZIA DA SILVA DOMINGO**  
Requisição.....: 680380 Data Emissão.: 22/11/2021 Hora.: 09:25 Data Coleta: 22/11/2021  
Tipo Atendimento.: EXTERNO Núm. Atendimento.: 1748811 Leito.....:  
Convênio.....: PAX PRIMAVERA Setor.: LABORATORIO  
Idade.....: **57a** Sexo.....: **FEMININO RN: N**  
Médico Solicitante: TATIELY FELIPE ALMEIDA CRM.: 11544  
Atendente.....: VINICIOS.KRU Ultima alt.: RAPHAEL.GUIM Apoio:

**PERFIL LIPÍDICO**

Material: Soro  
Método: Automatizado COBAS INTEGRA 400-ROCHE

COLESTEROL TOTAL.....: 136,63 mg/dl  
COLESTEROL - HDL.....: 28,29 mg/dl  
COLESTEROL - LDL.....: 78,3 mg/dl  
COLESTEROL - VLDL.....: 30,1 mg/dl  
TRIGLICERIDEOS.....: 150,3 mg/dl  
COLESTEROL - NÃO HDL...: 108,3 mg/dl

Lípides	Com jejum(mg/dl)	Sem jejum(mg/dl)	Categoria referencial
Colesterol Total	< 190	< 190	Desejável
HDL - C	> 40	> 40	Desejável
Triglicerídeos	< 150	< 175	Desejável
LDL - C	< 130 < 100 < 70 < 50	< 130 < 100 < 70 < 50	

Observação:

Luis Fernando Benitez Macorini  
Responsável Técnico  
CRBM 021259/MS

Exame(s) liberado(s) eletronicamente por Dr(a):  
LUANA DA SILVA DORNELES EM: 22/11/2021



**HERMES  
PARDINI**

End: Av. Das Nações, 2448 - Portaria A CNPJ: 19.378.768/0003-08  
Vespasiano-MG CEP: 33201-008 CRM-MG: 8899-18  
RT - Dr. Guilherme Birchal Colares - CRM-MG: 35635  
Telefone Geral/Atend.Domiciliar: (31) 3228-6200 CNES: 6789688

Nome  
**LUZIA DA SILVA DOMINGO**

Data de Nascimento  
08/02/1964 (57 anos)

Solicitante  
LABO. HOSPITAL EVANGELICO

Data Entrada Pedido  
23/11/2021 3946748-CAL6  
No. Pedido ao Convênio: 680380

MATERIAL - SANGUE

**HEMOGLOBINA GLICADA (A1C)**

[DATA DA COLETA : 22/11/2021 12:44] COLETA DE AMOSTRA NÃO REALIZADA PELO LABORATÓRIO EXECUTOR DO EXAME

MÉTODO: IMUNOTURBIDIMETRIA

**RESULTADO: HEMOGLOBINA GLICADA (A1C) : 6,6 %**

VALORES DE REFERÊNCIA: MENOR QUE 5,7%

DIABETES MELLITUS: PRÉ-DIABETES: 5,7% A 6,4%

DIAGNÓSTICO : IGUAL OU MAIOR QUE 6,5%

BCM CONTROLE: MENOR QUE 7%

**GLICEMIA MÉDIA ESTIMADA**

**RESULTADO: 142,7 mg/dL**

**NOTA:**

- O diagnóstico de diabetes mellitus deve ser confirmado pela repetição do teste em outro dia, a menos que haja hiperglicemia inequívoca com descompensação metabólica aguda ou sintomas clássicos de diabetes mellitus. American Diabetes Association. Diabetes Care, Vol. 34, S. 1, January 2011. O método utilizado nesta dosagem de hemoglobina glicada esta certificado pelo NGSP ( National Glycohemoglobin Standardization Program-USA).
- O valor da glicemia média estimada não deve ser utilizado na avaliação de indivíduos não diabéticos.

Minist. Saúde - Portaria nº 3.181/2017  
Procedimento Padrão de Trabalho nº 100/2017

Resultado impresso pelo Web. Data Impressão: 26/11/21 16:41

  
**Dr. Carlos Olney Soares**  
CRF-MG: 2636

Este laudo foi assinado digitalmente sob o nro: 86513E3AB8E61CB2F50EDB1956B94E1A

Os valores dos testes de laboratório sofrem influência de estados fisiológicos, patológicos, uso de medicamentos, etc. Somente seu clínico tem condições de interpretar corretamente estes resultados. Possuímos uma assessoria científica qualificada para discussão dos resultados laboratoriais com o clínico assistente.



**HERMES  
PARDINI**

Rua Voluntários da Pátria, 2868  
Sao Paulo-SP CEP:02401-100  
RT - Watson Mauricio Herman Martins CRBMSP: 33591  
Telefone: (11) 2789-8311

CNPJ: 15.975.769/0006-05  
CRBM 1-2015.3273-91  
CIES: 5388315

Nome  
**LUZIA DA SILVA DOMINGO**

Data de Nascimento  
08/02/1964 (57 anos)

Solicitante  
LABO. HOSPITAL EVANGELICO

Data Entrada      Pedido  
23/11/2021      3946748-CAL6  
No. Pedido no Convênio: 680380

MATERIAL - SANGUE

### 25-HIDROXIVITAMINA D

[DATA DA COLETA : 22/11/2021 12:44] COLETA DE AMOSTRA NÃO REALIZADA PELO LABORATÓRIO EXECUTOR DO EXAME

MÉTODO: QUIMIOLUMINESCÊNCIA

**RESULTADO: 46,1 ng/mL**

VALORES DE REFERÊNCIA:

ATÉ 60 ANOS DE IDADE : SUPERIOR A 20,0 ng/mL  
GRUPOS DE RISCO : DE 30,0 A 60,0 ng/mL  
RISCO DE TOXICIDADE E HIPERCALCEMIA: SUPERIOR A 100,0 ng/mL

NOTA:

- Grupos de risco: idosos, gestantes, lactantes, pacientes com raquitismo/osteomalácia, osteoporose, pacientes com história de quedas e fraturas, causas secundárias de osteoporose (doenças e medicações), hiperparatiroidismo, doenças inflamatórias, doenças autoimunes, doença renal crônica e síndromes de má-absorção (clínicas ou pós-cirúrgicas).
- Atenção para mudança de fabricante. Pacientes em acompanhamento com esse teste deverão ter seus valores realinhados. Divergências significativas podem ocorrer. Em caso de dúvida, gentileza entrar em contato com o laboratório.

### VITAMINA B12

[DATA DA COLETA : 22/11/2021 12:44] COLETA DE AMOSTRA NÃO REALIZADA PELO LABORATÓRIO EXECUTOR DO EXAME

MÉTODO: QUIMIOLUMINESCÊNCIA

**RESULTADO: 754 pg/mL**

VALOR DE REFERÊNCIA: DE 211 A 911 pg/mL

*Watson Martins*  
Dr. Watson Mauricio Herman Martins  
CRBM: 33591

Este laudo foi assinado digitalmente sob o nro: 32F78063B40D2B7AC433508F35A9DAAB

Os valores dos testes de laboratório sofrem influência de estados fisiológicos, patológicos, uso de medicamentos, etc. Somente seu clínico tem condições de interpretar corretamente estes resultados. Possuímos uma assessoria científica qualificada para discussão dos resultados laboratoriais com o clínico assistente.



**HERMES  
PARDINI**

Rua Voluntários da Pátria, 2689  
São Paulo-SP CEP:02401-100  
RT - Watson Mauricio Herman Martins CRBMSP: 33591  
Telefone: (11) 2799-9311

CNPJ: 19.376.769-0556-65  
CRBM: 1-2015-2873-01  
CRES: 5368316

Nome

**LUZIA DA SILVA DOMINGO**

Data de Nascimento

08/02/1964 (57 anos)

Solicitante

LABO. HOSPITAL EVANGELICO

Data Entrada

Pedido

23/11/2021 3946748-CAL6

Nº. Pedido ao Convênio: 600380

MATERIAL - SANGUE

**T4 LIVRE**

[DATA DA COLETA : 22/11/2021 12:44] COLETA DE AMOSTRA NÃO REALIZADA PELO LABORATÓRIO EXECUTOR DO EXAME

MÉTODO: QUIMIOLUMINESCÊNCIA

**RESULTADO: 1,60 ng/dL**

VALORES DE REFERÊNCIA: ADULTOS : DE 0,85 A 1,50 ng/dL

GESTANTES : 1º TRIMESTRE: DE 0,95 A 1,47 ng/dL

2º TRIMESTRE: DE 0,85 A 1,20 ng/dL

3º TRIMESTRE: DE 0,73 A 1,26 ng/dL

PEDIÁTRICOS: < 1 MÊS : NÃO DISPONÍVEL

1 A 23 MESES: DE 0,94 A 1,53 ng/dL

2 A 12 ANOS : DE 0,92 A 1,49 ng/dL

13 A 18 ANOS : DE 0,88 A 1,49 ng/dL

**TSH ULTRA SENSÍVEL**

[DATA DA COLETA : 22/11/2021 12:44] COLETA DE AMOSTRA NÃO REALIZADA PELO LABORATÓRIO EXECUTOR DO EXAME

MÉTODO: QUIMIOLUMINESCÊNCIA

**RESULTADO: 1,00 microUI/mL**

VALORES DE REFERÊNCIA:

CRIANÇAS : DE 1 A 23 MESES : DE 0,69 A 8,55 microUI/mL

DE 2 A 12 ANOS : DE 0,70 A 6,55 microUI/mL

DE 13 A 18 ANOS : DE 0,47 A 5,94 microUI/mL

ADULTOS : DE 0,48 A 5,60 microUI/mL

GESTANTES: PRIMEIRO TRIMESTRE: DE 0,05 A 4,49 microUI/mL

SEGUNDO TRIMESTRE: DE 0,61 A 4,97 microUI/mL

TERCEIRO TRIMESTRE: DE 0,65 A 5,06 microUI/mL

*Watson Martins*

Dr. Watson Mauricio Herman Martins

CRBM: 33591

Este laudo foi assinado digitalmente sob o nro: 32F78063840D287AC433508F35A9DAAB

Os valores dos testes de laboratório sofrem influência de estados fisiológicos, patológicos, uso de medicamentos, etc. Somente seu clínico tem condições de interpretar corretamente estes resultados. Possuímos uma assessoria científica qualificada para discussão dos resultados laboratoriais com o clínico assistente.

# CÁRDIO DIAGNÓSTICO MÉTODOS GRÁFICOS

Rua João Rosa Góes, 1160 - Dourados-MS - Fone: (67) 3422-3865

## Laudo de Ecocardiograma com Doppler colorido

Paciente : LUZIA DA SILVA DOMINGO Exame : 029326  
Data de Nasc.: 08/02/1964 Sexo : Feminino Data : 30/11/2021  
Idade : 57 Anos 9 Meses  
Convênio : Sec.Desc.  
Solicitado por Dr. Joao Pedro de Alcantara

## Dados do Exame

### Dados do Paciente:

Altura 155 cm  
Peso 50,00 kg  
Superfície Corporal 1,467 m<sup>2</sup>

### Parâmetros Estruturais:

Aorta (Diâmetro da Raiz)	34 mm	20 a 37 mm
Átrio Esquerdo	41 mm	20 a 40 mm
Diâmetro Ventricular Direito	37 mm	07 a 26 mm
Diâmetro Diastólico Final do VE	46 mm	35 a 56 mm
Diâmetro Sistólico Final do VE	27 mm	25 a 40 mm
Espessura Diastólica do Septo	08 mm	07 a 11 mm
Espessura Diastólica da PPVE	08 mm	07 a 11 mm

### Relações e Funções Ventriculares:

Relação Átrio Esquerdo / Aorta	1,21	1.0 ± 0.5
Fração de Ejeção (Teicholz)	72 %	> 58 %
Massa Ventricular Esquerda	148 g	94 a 276 g
Relação Massa / Superfície Corporal	100,63 g/m <sup>2</sup>	
Percent Encurt Cavidade	41 %	-
Relação Septo / PPVE	1,00	< 1.3
Volume Diastólico Final	97 ml	73 a 156 ml
Volume Sistólico	70 ml	54 a 99 ml
Relação Volume / Massa	0,66 ml/g	0.45 a 0.90 ml/g
Volume Sistólico Final	27 ml	18 a 57 ml

### Velocidades dos Fluxos:

Fluxo Mitral	0,63 m/s	-
Fluxo Aórtico	1,28 m/s	-
Fluxo Tricúspide	0,57 m/s	-
Fluxo Pulmonar	0,96 m/s	-

### Gradientes:

Gradiente A.D. => V.D.	1,30 mmHg
Gradiente A.E. => V.E.	1,59 mmHg
Gradiente V.D. => A.P.	3,69 mmHg
Gradiente V.E. => A.O.	6,55 mmHg

# CÁRDIO DIAGNÓSTICO MÉTODOS GRÁFICOS

Rua João Rosa Góes, 1160 - Dourados-MS - Fone: (67) 3422-3865

LUZIA DA SILVA DOMINGO

## Parâmetros Descritivos

O VENTRÍCULO ESQUERDO exibe dimensões normais. Suas paredes apresentam espessuras normais, sem obstrução dinâmica da sua via de saída. A massa miocárdica calculada pela fórmula corrigida da Sociedade Americana de Ecocardiografia é de 100,63 g/m<sup>2</sup>. A função sistólica global é normal, não havendo déficits segmentares em repouso. A análise da função diastólica pelo Doppler mostra padrão de relaxamento ventricular anormal.

A AORTA tem calibre e aspecto normais na raiz e em sua porção ascendente.

A VÁLVULA AÓRTICA apresenta espessamento leve com mobilidade preservada. Ausência de regurgitação valvular significativa ao Doppler.

O ÁTRIO ESQUERDO apresenta dimensões com leve aumento e morfologia preservada. Ausência de trombos intracavitários. **VAEin = 32,6 ml/m<sup>2</sup>**

A VÁLVULA MITRAL apresenta espessamento leve com ampla mobilidade, exibindo prolapso de seu folheto posterior em sístole. O fluxo transvalvular é laminar ao Doppler. **Presença de regurgitação discreta ao Doppler.**

A VÁLVULA TRICÚSPIDE tem aspecto normal, com boa abertura de seus folhetos em diástole. O fluxo transvalvular é normal. **Presença de regurgitação discreta ao Doppler. PSAP = 66,7 mmHg**

A VÁLVULA PULMONAR está normal, com abertura sistólica normal. O fluxo sistólico transvalvar tem tempo de aceleração diminuído (<0,100s). Ausência de regurgitação valvular ao Doppler.

O VENTRÍCULO DIREITO tem dimensões aumentadas em grau leve a moderado, espessura miocárdica e contratilidade normais.

O ÁTRIO DIREITO apresenta dimensões aumentadas em grau leve.

A ARTÉRIA PULMONAR tem diâmetro normal.

O PERICÁRDIO tem aspecto normal e não apresenta derrame.

### CONCLUSÃO:

- Dilatação leve bi-atrial e leve a moderada de VD.
- Prolapso Valvar Mitral com discreta regurgitação associada.
- VE com desempenho sistólico global e segmentar preservado.
- Disfunção diastólica de VE grau I.
- Hipertensão Pulmonar moderada.

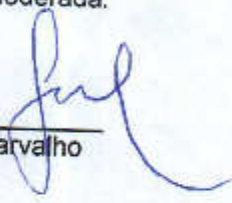
  
Dr. Samuel Hermanson Carvalho  
CRM: 2373 - RQE 423

# CÁRDIO DIAGNÓSTICO MÉTODOS GRÁFICOS

Rua João Rosa Góes, 1160 - Dourados-MS - Fone: (67) 3422-3865

LUZIA DA SILVA DOMINGO

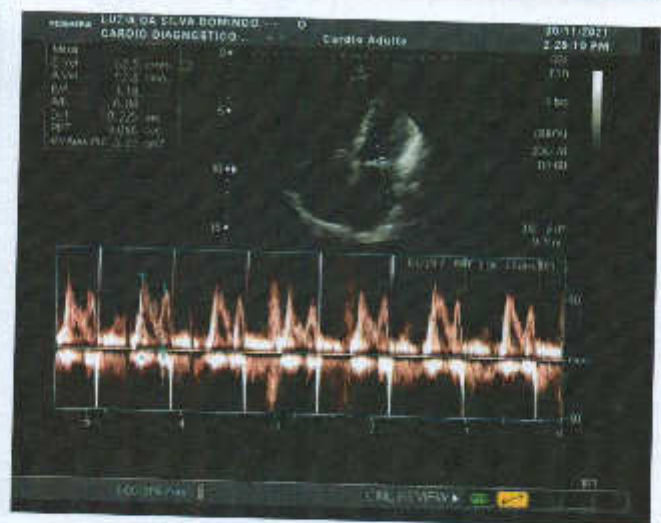
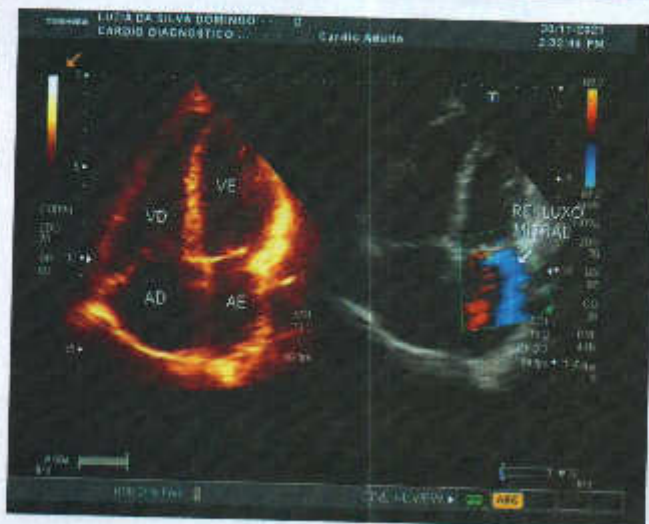
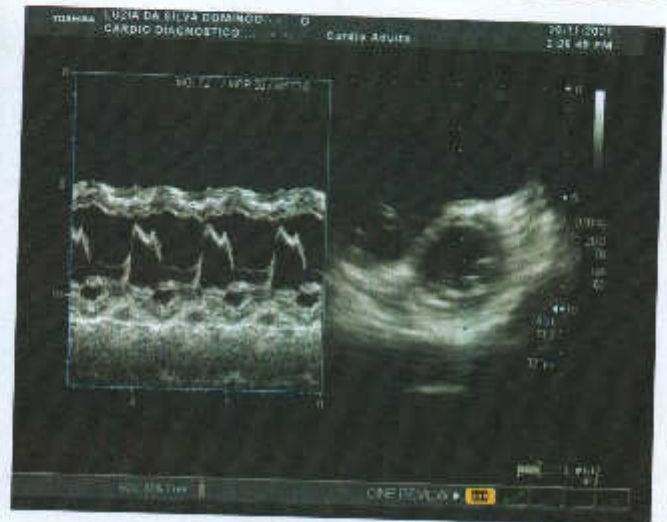

# CÁRDIO DIAGNÓSTICO MÉTODOS GRÁFICOS

Rua João Rosa Góes, 1160 - Dourados-MS - Fone: (67) 3422-3865

LUZIA DA SILVA DOMINGO

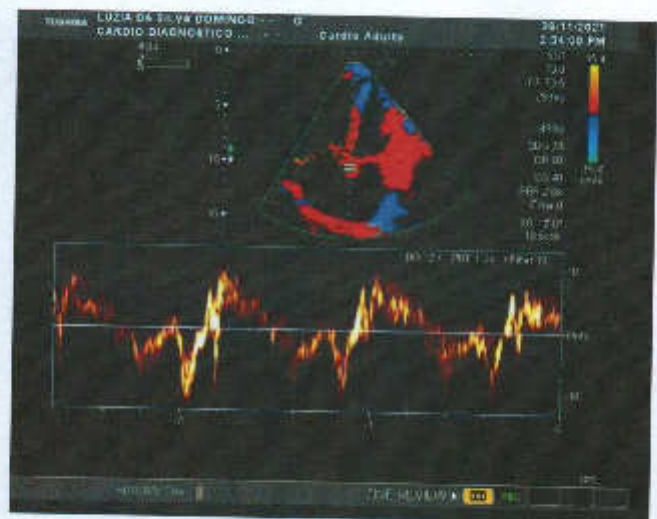
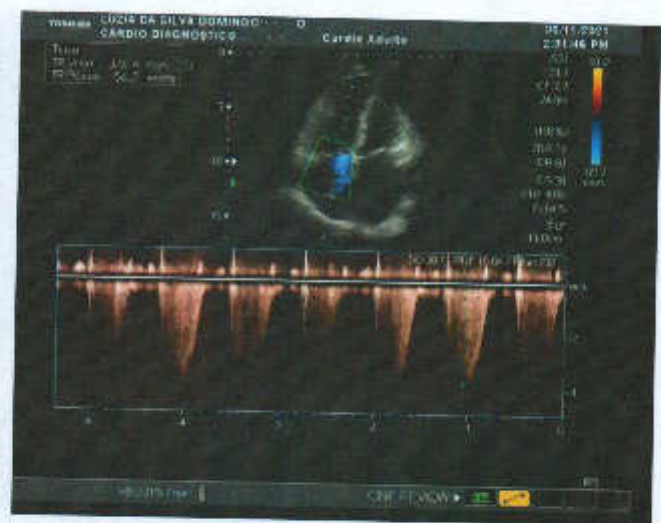

# CARDIO DIAGNÓSTICO MÉTODOS GRAFICOS

Rua: João Rosa Goes, 1160  
Telefone: 3422 - 3865 - DOURADOS MS

## Relatório de Holter

### 1 - Dados do Exame

<b>Nº do Exame</b> <b>0J7-04882</b>	<b>Data do Exame:</b> 30/11/2021 14:48	<b>Código:</b> 0J7-04882
	<b>Protocolo:</b> Holter de 3 canais com ajuste de Hora	<b>Convênio:</b> SECRETARIA

### 2 - Dados do Paciente

<b>Nome:</b> LUZIA DA SILVA DOMINGOS	<b>Idade:</b> 57
<b>Sexo:</b> F	<b>Altura:</b> 155
<b>Peso:</b> 50	<b>Fumante:</b>

### 3 - Médico Solicitante

<b>Nome:</b> Dr- JOAO PEDRO DE ALCANTARA	<b>Tel.:</b>
<b>Clínica:</b>	<b>Fax:</b>

### 4 - Resumo Estatístico

Totais:		Frequência Cardíaca:	
Duração (h):	<b>22:39</b>	Mín:	<b>58 bpm às 10:54:57</b>
Nº Total de QRS's:	<b>97.804</b>	Média:	<b>73 bpm</b>
Ectópicos Ventriculares:	<b>162 (&lt;1%)</b>	Máx:	<b>123 bpm às 10:27:01</b>
Ectópicos Supraventriculares:	<b>142 (&lt;1%)</b>	F.C. >= 120 bpm durante	<b>00:01:46 h</b>
Artefatos (%):	<b>&lt;1</b>	F.C. <= 50 bpm não evidenciada	
<b>Arritmias Ventriculares:</b>		<b>Pausas</b>	
96 Isoladas, das quais		0 Pausas ( >= 2,0 s.)	
0 em 0 episódios de Bigeminismo			
33 Episódios em Pares			
0 Taquicardias			
<b>Arritmias Supraventriculares:</b>		<b>Depressão do ST</b>	
142 Isoladas		C1:	0 episódios
0 Pareadas		C2:	0 episódios
0 Taquicardias		C3:	0 episódios
		<b>Elevação do ST</b>	
		C1:	0 episódios
		C2:	0 episódios
		C3:	0 episódios

**Crítérios:** Canais analisados: 1,2,3; Iniciar análise após 240,0 s; Tempo total analisado: 22:36:00; Parâmetros de Arritmias: Taquicardias igual ou acima de 120 bpm, Bradicardias igual ou abaixo de 50 bpm, Prematuridade das SVs 20 %, Tempo mínimo das pausas 2,0 s; Parâmetros do ST (valores mínimos): Depressão 1,0 mm, Elevação 3,0 mm, Duração do Episódio 60 s, Intervalo entre Episódios 60 s.

# CARDIO DIAGNÓSTICO MÉTODOS GRAFICOS

Rua: João Rosa Goes, 1160  
Telefone: 3422 - 3865 - DOURADOS MS

## Relatório de Holter

Nº do Exame <b>0J7-04882</b>	Paciente: LUZIA DA SILVA DOMINGOS Data do Exame: 30/11/2021 14:48	Código: <b>0J7-04882</b>
---------------------------------	--	-----------------------------

### 5 - Laudo Médico

RITMO SINUSAL.

FREQUENCIA CARDÍACA MÍNIMA OBSERVADA FOI DE 58 BPM ÀS 10:54:57 HS. DO DIA 01/12/2021.  
FREQUENCIA CARDÍACA MÉDIA OBSERVADA FOI DE 73 BPM.  
FREQUENCIA CARDÍACA MÁXIMA OBSERVADO FOI DE 123 BPM ÀS 10:27:01HS. DO DIA 01/12/2021.

APRESENTOU 142 EXTRASSISTOLES SUPRAVENTRICULARES ISOLADAS.

APRESENTOU 162 EXTRASSISTOLES VENTRICULARES, SENDO: 96 ISOLADAS, 33 PAREADAS.

CONDUÇÕES AV E INTRAVENTRICULAR, NORMAIS. NÃO RELATOU QUEIXAS NO DIÁRIO OU AUSENCIA DE DIÁRIO.

NÃO APRESENTOU ALTERAÇÕES NO SEGMENTO ST-T SUGESTIVOS DE ISQUEMIA MIOCÁRDICA.

REFERÊNCIAS PARA O CLÍNICO

É CONSIDERADO ATIVIDADE ECTÓPICA

Exporádica .....<200/24 hs

Discreta .....entre 201 isoladas e 3% do n. de QRS analisados nas 24 h.

Moderada .....entre 3% e 10% do n. de QRS analisados nas 24 h.

Severa .....entre 10% e 30% do n. de QRS analisados nas 24 h.

Muito Severa .....acima de 30% do n. de QRS analisados nas 24 h.

É CONSIDERADO EFEITO ANTIARRÍTMICO

Redução de 80% do numero de EV isoladas

Redução de 90% do numero de Pares

Redução de 90% do numero de TVNS e nenhuma TVNS> 5 batimentos.

### 6 - Data e Assinatura

02/12/2021

  
DR. FERNANDO FONSECA GOUVEA  
C.R.M.: 2745

# CARDIO DIAGNÓSTICO MÉTODOS GRÁFICOS

Rua: João Rosa Goes, 1160

## Relatório Tabular

Nº do Exame <b>0J7-04882</b>	Paciente: LUZIA DA SILVA DOMINGOS Data do Exame: 30/11/2021 14:48:20	Código: <b>0J7-04882</b>
---------------------------------	---	-----------------------------

Hora	FC(mín)	FC(méd)	FC(max)	QRS's	V iso	V par	Taq V	Tot V	SV iso	SV par	Taq SV	Tot SV	Pausas
14:48	69	82	111	936				0	2			2	
15:00	64	78	100	4.656	3	1		5	8			8	
16:00	69	79	109	4.729	6	1		8	9			9	
17:00	68	74	93	4.459	2	1		4	1			1	
18:00	63	74	88	4.425	4	1		6	9			9	
19:00	68	79	107	4.731	3			3	7			7	
20:00	66	73	120	4.354	3			3	6			6	
21:00	62	70	83	4.193	4	1		6	9			9	
22:00	65	70	87	4.216	8	1		10	7			7	
23:00	64	73	74	4.378	5			5	4			4	
00:00	61	68	75	4.072	3	1		5	3			3	
01:00	60	67	88	4.022	5			5	5			5	
02:00	61	68	85	4.058	3	3		9	7			7	
03:00	60	66	96	3.935	1	3		7	4			4	
04:00	61	66	88	3.940	3	3		9	3			3	
05:00	62	67	101	3.960	1	6		13	7			7	
06:00	60	68	106	4.048	4			4	2			2	
07:00	65	74	105	4.434	4	1		6	4			4	
08:00	65	74	102	4.447	4	5		14	9			9	
09:00	60	71	123	4.237	4	2		8	5			5	
10:00	58	72	106	4.302	1	1		3	7			7	
11:00	62	73	110	4.347	11	1		13	8			8	
12:00	68	78	102	4.631	12			12	6			6	
13:00	71	82	121	2.294	2	1		4	10			10	
Totais:	58	73	123	97.804	96	33		162	142			142	

**Crêterios:** Canais analisados: 1,2,3; Iniciar análise após 240,0 s; Tempo total analisado: 22:36:00; Parâmetros de Arritmias: Taquicardias igual ou acima de 120 bpm, Bradicardias igual ou abaixo de 50 bpm, Prematuridade das SVs 20 %, Tempo mínimo das pausas 2,0 s; Parâmetros do ST (valores mínimos): Depressão 1,0 mm, Elevação 3,0 mm, Duração do Episódio 60 s, Intervalo entre Episódios 60 s.

# CARDIO DIAGNÓSTICO MÉTODOS GRAFICOS

Rua: João Rosa Goes, 1160

## Relatório do ST

Nº do Exame <b>0J7-04882</b>	Paciente: LUZIA DA SILVA DOMINGOS Data do Exame: 30/11/2021 14:48:20	Código: <b>0J7-04882</b>
---------------------------------	---	-----------------------------

Depressão do ST	Nº Total de Episódios	Duração Total (minutos)	Máxima Depressão do ST (desnivel/horário)
-----------------	-----------------------	-------------------------	---

C1	0		
C2	0		
C3	0		

Elevação do ST	Nº Total de Episódios	Duração Total (minutos)	Máxima Elevação do ST (desnivel/horário)
----------------	-----------------------	-------------------------	--

C1	0		
C2	0		
C3	0		

**Crítérios:** Canais analisados: 1,2,3; Iniciar análise após 240,0 s; Tempo total analisado: 22:36:00; Parâmetros de Arritmias: Taquicardias igual ou acima de 120 bpm, Bradicardias igual ou abaixo de 50 bpm, Prematuridade das SVs 20 %, Tempo mínimo das pausas 2,0 s; Parâmetros do ST (valores mínimos): Depressão 1,0 mm, Elevação 3,0 mm, Duração do Episódio 60 s, Intervalo entre Episódios 60 s.

# CARDIO DIAGNÓSTICO MÉTODOS GRAFICOS

Rua: João Rosa Goes, 1160

## Exemplos de ECG

Nº do Exame <b>0J7-04882</b>	Paciente: <b>LUZIA DA SILVA DOMINGOS</b> Data do Exame: 30/11/2021 14:48:20	Código: <b>0J7-04882</b>
---------------------------------	--	-----------------------------

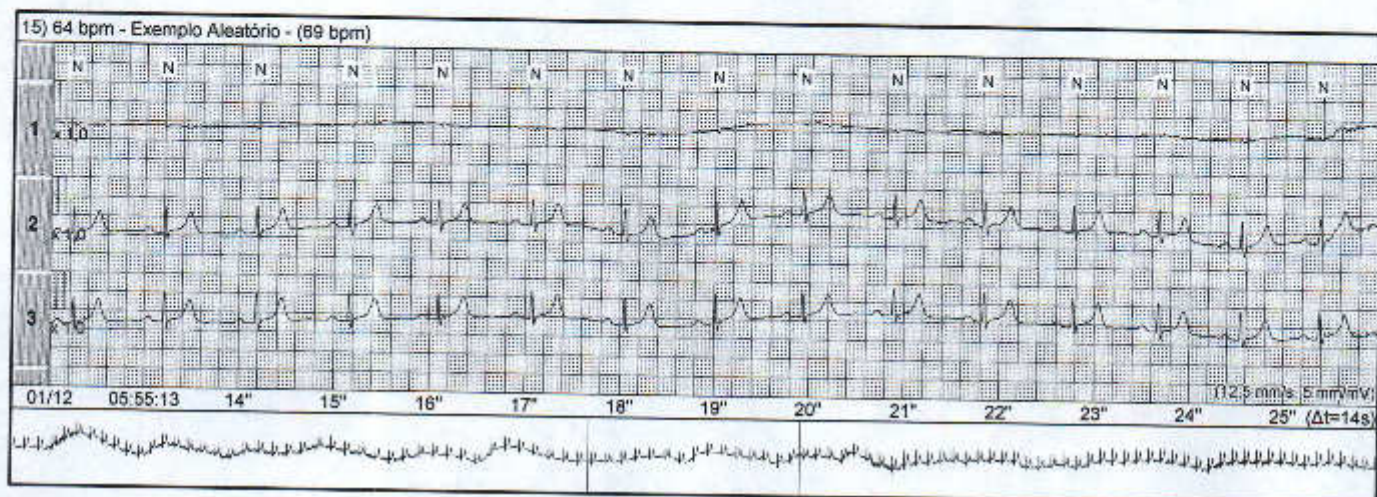
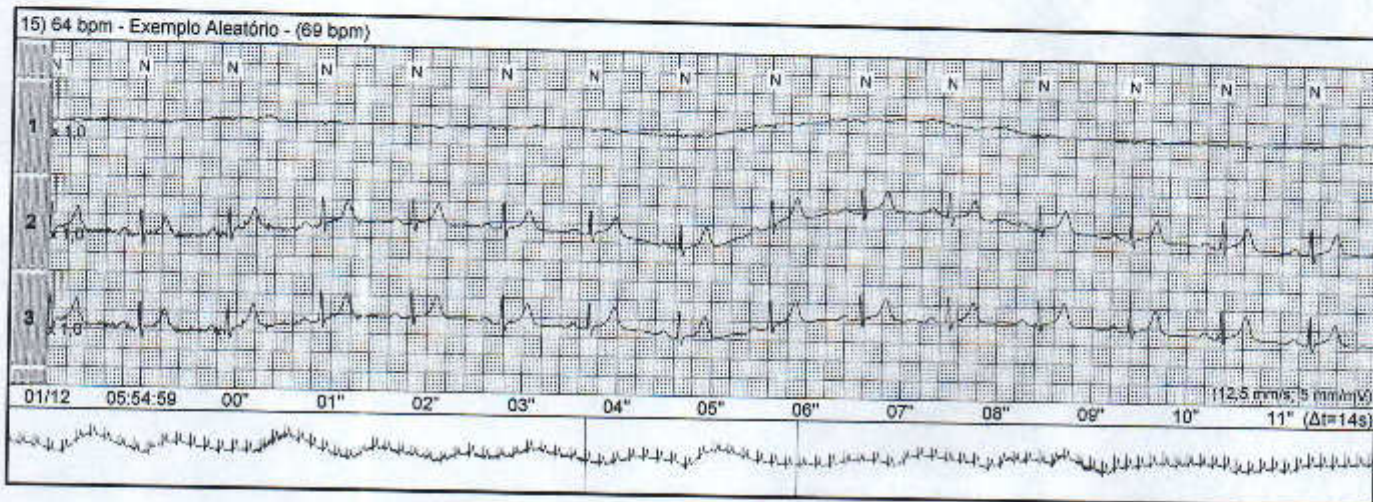

# CARDIO DIAGNÓSTICO MÉTODOS GRÁFICOS

Rua: João Rosa Goes, 1160

## Exemplos de ECG

Nº do Exame <b>0J7-04882</b>	Paciente: <b>LUZIA DA SILVA DOMINGOS</b> Data do Exame: 30/11/2021 14:48:20	Código: <b>0J7-04882</b>
---------------------------------	--	-----------------------------

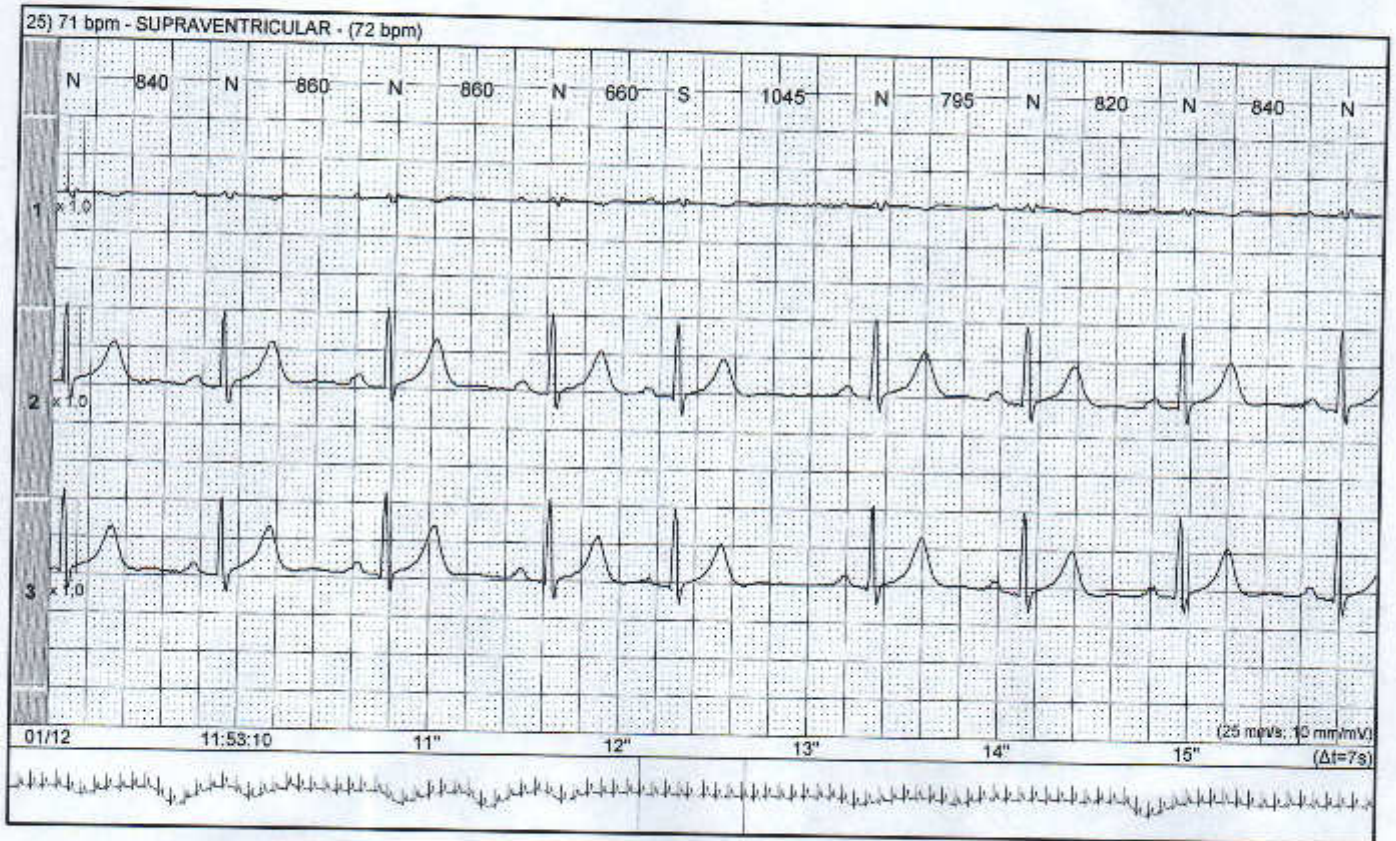

# CARDIO DIAGNÓSTICO MÉTODOS GRÁFICOS

Rua: João Rosa Goes, 1160

## Exemplos de ECG

Nº do Exame <b>0J7-04882</b>	Paciente: <b>LUZIA DA SILVA DOMINGOS</b> Data do Exame: 30/11/2021 14:48:20	Código: <b>0J7-04882</b>
---------------------------------	--	-----------------------------

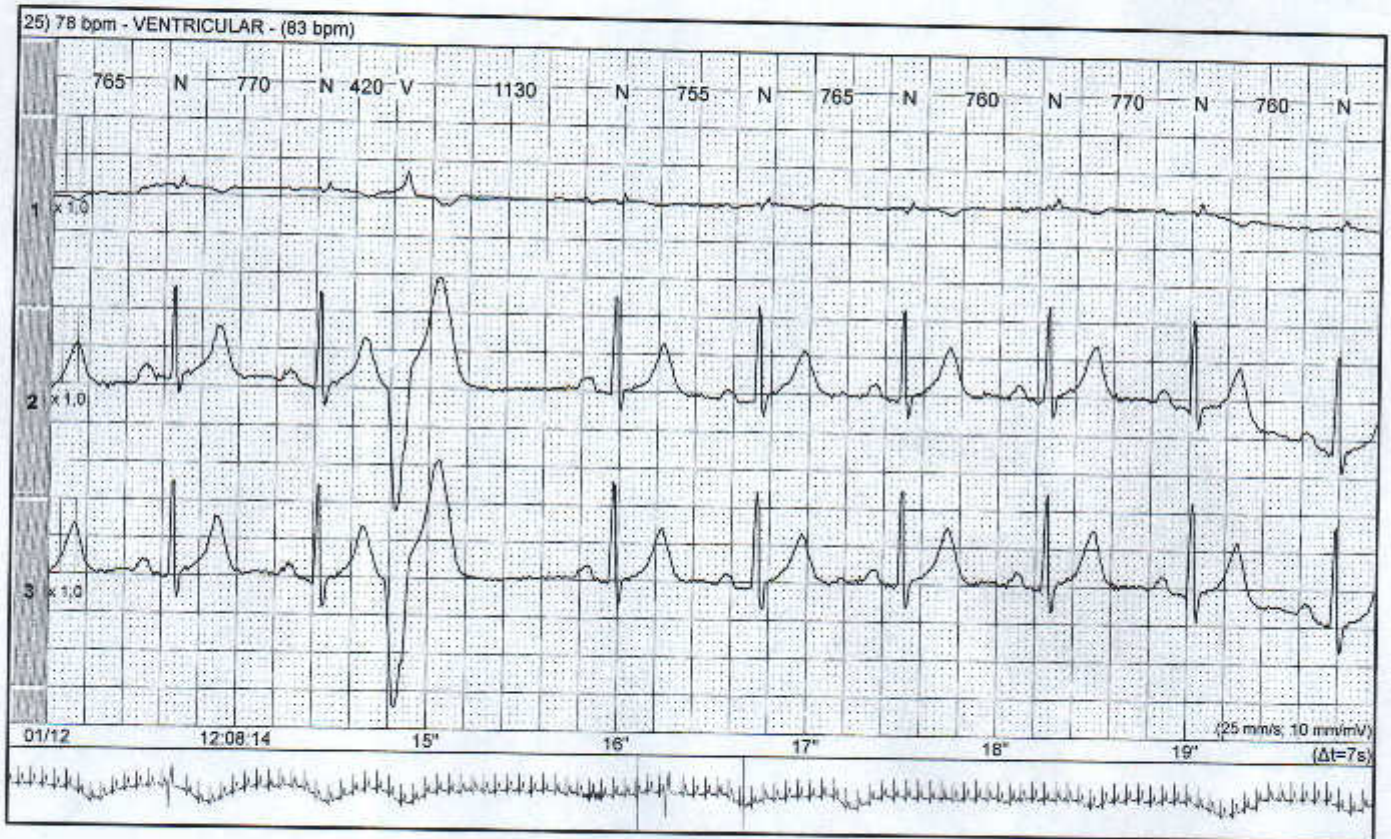

# CARDIO DIAGNÓSTICO MÉTODOS GRÁFICOS

Rua: João Rosa Goes, 1160

## Exemplos de ECG

Nº do Exame <b>0J7-04882</b>	Paciente: LUZIA DA SILVA DOMINGOS Data do Exame: 30/11/2021 14:48:20	Código: <b>0J7-04882</b>
---------------------------------	---	-----------------------------

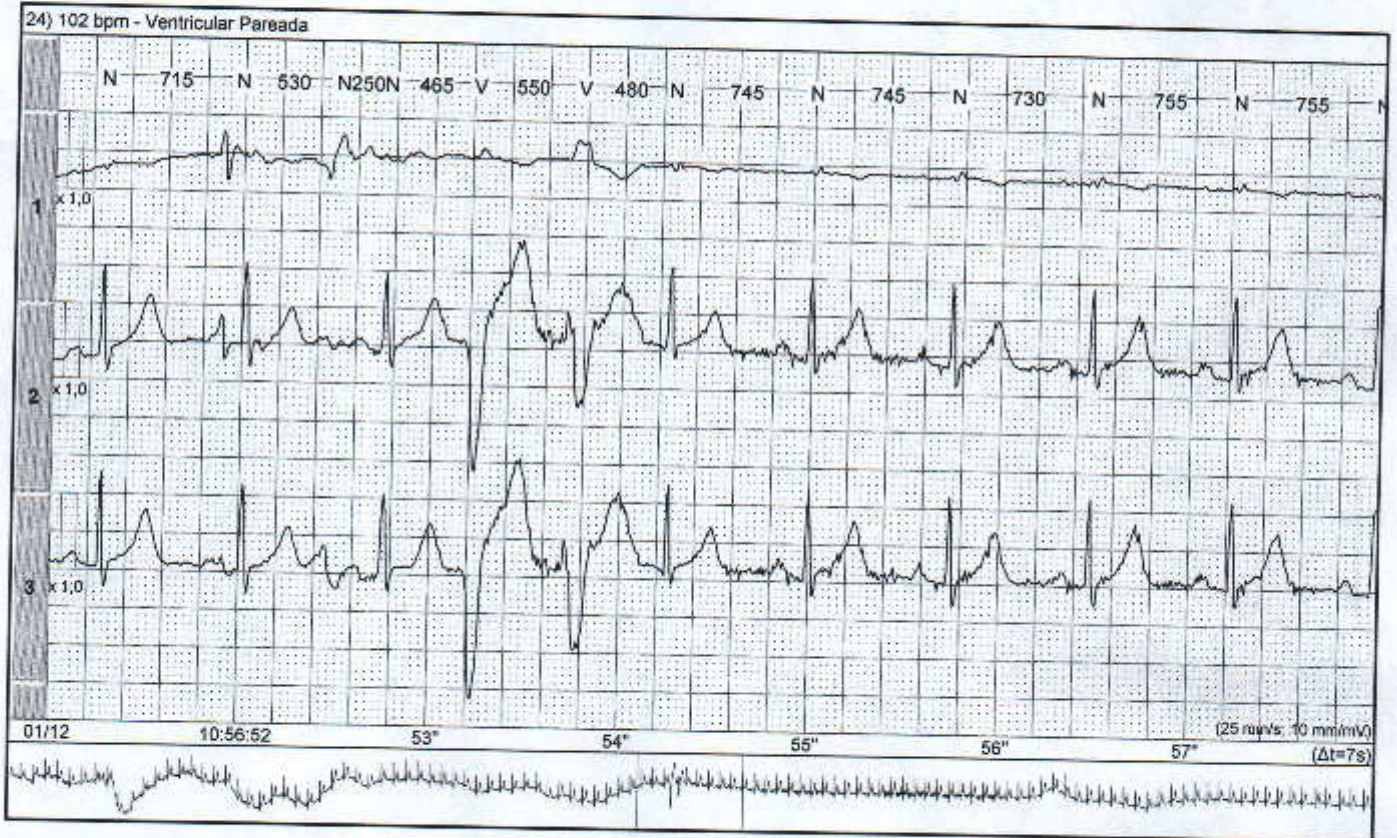

Ficha com Dados do Atendimento

Nº Ocorrência: 19617      Data do Atendimento: 30/11/2021      Tipo da Ocorrência: 6 - EXAMES  
Convênio.....: SECRETARIA      Horário: 15:30:00      Carteirinha/Cartão SUS:  
Solicitante.....: 11192 - JOAO PEDRO DE ALCANTARA  
Executante.....: CARDIO DIAGNOSTICOS      CRM: 1000      Rec.: ANA CAROLINA

*Eco 5*  
*+ Holter*

DADOS CADASTRAIS

Paciente.....: LUZIA DA SILVA DOMINGO      Sexo: F      PRONTUARIO: 7597  
Dt. Nascimento: 08/02/1964      Idade: 57 anos 9 meses e 22 dias      Estado Civil:  
Natural de.....:      UF:  
Endereço.....: ADELINO GARCIA CAMARGO - 765 - JARDIM AGUA BOA  
Cidade.....: DOURADOS      UF: MS      CEP:      Fone: 99859-8907  
RG.....: 649619 -      CPF:      Profissão:  
Escolaridade...:      Cor da Pêlo:  
Pai.....: ANTONIO DOMINGO DA SILVA      Mãe: MARIANA SOUZA GONCALVES  
Resp. Juridico.:      Grau Parentesco:

Serviço: ECODOPPLERCARDIOGRAMA TRANSTORACICO

PESO: 50 kg      ALTURA: 1,55 mt  
ATIVIDADE FISICA: ( ) SIM ( X ) NÃO  
MEDICAMENTOS: -----  
INDICAÇÃO: AVALIAÇÃO CARDIOLOGICA  
DIABETES: ( X ) SIM ( ) NÃO      HAS: ( ) SIM ( X ) NÃO      TABAGISMO: ( ) SIM ( ) NÃO ( X ) EX  
BEBIDAS ALCOLICAS: ( ) SIM ( X ) NÃO      DISLIPIDEMIA: ( ) SIM ( X ) NÃO  
ANTECEDENTES FAMILIARES:  
DIABETES: ( ) SIM ( X ) NÃO      HAS: ( ) SIM ( X ) NÃO      DOENCAS CARDIACAS: ( ) SIM ( X ) NÃO

Dourados - MS terça-feira, 30 de novembro de 2021

Assinatura do Paciente ou Responsável Legal

# CARDIO DIAGNÓSTICO MÉTODOS GRÁFICOS

Rua: João Rosa Goes, 1160  
Telefone: 3422 - 3865 - DOURADOS MS

## Diário de Paciente

Nº do Exame  
**0J7-04882**

Paciente: LUZIA DA SILVA DOMINGOS  
Data de Início: terça-feira, 30 de novembro de 2021

Código  
**0J7-04882**

	Início	Fim	Atividade	Horário	Síntoma
1	14:39		Início da Gravação		
2					
3					
4					
5					
6					
7					
8					
9					
10					
11					
12					
13					
14					
15					
16					
17					
18					
19					
20					
21					
22					
23					
24					
25					
26					
27					
28					